

ZAŁĄCZNIKI

NAZWA ZADANIA:

**BUDOWA ODCINKÓW SIECI ELEKTROENERGETYCZEJ NISKIEGO NAPIĘCIA
UMOŻLIWIAJĄCA REALIZACJĘ ZADANIA PT: BUDOWA I PRZEBUDOWA DRÓG W
RAMACH ZADANIA „SCALANIA GRUNTÓW”**

LOKALIZACJA:	woj. małopolskie, gm. Brzesko, m. Wokowice jednostka ewidencyjna: Brzesko_120202_5 obr. ewid. 0009_Wokowice	
Identyfikatory działek ewidencyjnych	120202_5.0009.1283; 120202_5.0009.1197; 120202_5.0009.1180; 120202_5.0009.1165; 120202_5.0009.1282; 120202_5.0009.1240; 120202_5.0009.1147; 120202_5.0009.1129; 120202_5.0009.1120;	
INWESTOR:	Starosta Brzeski ul. Bartosza Głowackiego 51, 32-800 Brzesko	
JEDNOSTKA PROJEKTOWA:	 MM Infrastruktura Sp. z o.o.	MM INFRASTRUKTURA Sp. z o.o. 33-100 Tarnów, ul. Obywatelska 16/1
KATEGORIE OBIEKTÓW BUDOWLANYCH	Kategoria XXVI – sieć elektroenergetyczna	

Spis załączników:

1. Informacja dotycząca bezpieczeństwa i ochrony zdrowia
2. Protokół z uzgodnienia z narady koordynacyjnej
3. Mapa z uzgodnieniem narady koordynacyjnej
4. Decyzja Lokalizacji Inwestycji Celu Publicznego
5. Pismo z uzgodnienia projektu w TAURON Dystrybucja S.A.
6. Pismo z uzgodnienia projektu w TAURON Nowe Technologie S.A.
7. Decyzja Burmistrza Brzeska

INFORMACJA
DOTYCZĄCA BEZPIECZEŃSTWA I OCHRONY ZDROWIA

**BUDOWA ODCINKÓW SIECI ELEKTROENERGETYCZEJ NISKIEGO NAPIĘCIA UMOŻLIWIAJĄCA
REALIZACJĘ ZADANIA PT: BUDOWA I PRZEBUDOWA DRÓG W RAMACH ZADANIA
„SCALANIA GRUNTÓW”**

INWESTOR: STAROSTA BRZESKI
ul. Bartosza Głowackiego 51, 32-800 Brzesko

WYKONAWCA: MM INFRASTRUKTURA Sp. z o.o.
33-100 Tarnów, ul. Obywatelska 16/1

LOKALIZACJA:

woj. małopolskie, gm. Brzesko, m. Wokowice

jednostka ewidencyjna: Brzesko_120202_5

obr. ewid. 0009_Wokowice

dz. nr 1283, 1197, 1180, 1165, 1282, 1240, 1147, 1129, 1120

OPRACOWAŁ: mgr inż. Łukasz Kogut

LIPIEC 2025 r.

Zakres oraz kolejność wykonania robót budowlanych

- montaż słupów elektroenergetycznych
- montaż przewodu napowietrznego niskiego napięcia
- montaż linii kablowych (podziemnych) niskiego napięcia
- zabudowa zestawu złączowo-pomiarowego

Wykaz istniejących obiektów

W sąsiedztwie realizowanego obiektu znajdują się następujące obiekty budowlane:

- istniejące linie napowietrzne i kablowe
- sieć gazowa
- drogi publiczne i niepubliczne
- sieć wodociągowa i kanalizacyjna
- pozostała infrastruktura techniczna zlokalizowana w sąsiedztwie budowanych urządzeń energetycznych

Elementy zagospodarowania terenu, mogące stwarzać zagrożenie dla bezpieczeństwa i zdrowia ludzi.

- napowietrzne i kablowe linie energetyczne
- sieć gazowa

Przewidywane zagrożenia przy realizacji prac budowlanych

- prowadzenie prac i wykopów przy zbliżeniu do linii napowietrznych SN i nN - praca w pobliżu urządzeń elektrycznych, możliwość porażenia prądem elektrycznym, należy wyłączyć istniejące urządzenia elektroenergetyczne spod napięcia przy prowadzeniu robót budowlanych bezpośrednio sąsiadujących z inwestycją i sprawdzić brak napięcia, w porozumieniu ze służbami technicznymi TAURON,
- prowadzenie prac przy sieci gazowej. Prowadzenie prac z zachowaniem szczególnej ostrożności.
- pracę na wysokości powyżej 1 m przy przebudowie słupów i montażu urządzeń na słupach, demontażu linii i słupów oraz osprzętu - możliwość upadku, odpowiednie zabezpieczenie montera.
- prace przy wykopach pod linie kablowe – odpowiednie zabezpieczenie wykopów

Sposób prowadzenia instruktażu pracowników

Przed przystąpieniem do wykonywania prac budowlanych związanych z realizacją proj. obiektu budowlanego należy przeprowadzić szczegółowy instruktaż i zapoznać pracowników, którzy będą wykonywać pracę o zagrożeniach i ryzyku na danym stanowisku pracy oraz udzielić szczegółowych instrukcji z zakresu bezpieczeństwa i higieny pracy.

W przypadku wystąpienia zagrożenia należy bezzwłocznie opuścić stanowisko pracy. Drobne skaleczenia, otarcia należy opatrzyć materiałami opatrunkowymi znajdującymi się w apteczce pierwszej pomocy. Przy montażu i demontażu rusztowania oraz pracach wysokościowych pracownik powinien być zabezpieczony linką i szelkami bezpieczeństwa. Podczas pionowego transportu materiałów budowlanych zabrania się przebywania ludzi w strefie bezpośrednio pod ładunkiem. Do transportu elementów rusztowania i materiałów budowlanych stosować atestowane konsole wciągowe. Obowiązuje bezwzględny zakaz przebywania na stanowiskach pracy pod wpływem alkoholu i innych środków odurzających. Wszystkie prace budowlane należy wykonać po konsultacji i pod nadzorem osoby będącej kierownikiem przedmiotowej budowy.

Wskazanie środków technicznych i organizacyjnych, zapobiegających niebezpieczeństwom wynikającym z wykonywania robót budowlanych.

Szczególną uwagę zwrócić na:

- zagrożenia związane z pracą w pobliżu przewodów linii energetycznych SN i nN oraz sprzętu mechanicznego (koparki, dźwigu, wiertnicy),
- wykonywanie pracy po uprzednim sprawdzeniu braku napięcia, w porozumieniu z właściwymi służbami energetycznymi,
- stosowanie szelek bezpieczeństwa i asekuracji przed upadkiem z wysokości,
- bezwzględne stosowanie kasków ochronnych przez wszystkich pracowników znajdujących się w strefie robót,
- wskazanie miejsca pierwszej pomocy, w którym może być udzielona pierwsza pomoc na okoliczność nieprzewidzianego zdarzenia, wypadku przy pracy,
- prawidłowe zabezpieczenie i oznakowanie terenu robót budowlanych oraz zapewnienie komunikacji osobom postronnym i okolicznym mieszkańcom

PROTOKÓŁ

z narady koordynacyjnej przeprowadzonej w siedzibie Starostwa Powiatowego w Brzesku, ul. Bartosza Głowackiego 51
zakończony w dniu 06-05-2024 r.

Wnioskodawca: MM Infrastruktura Sp. z o.o.

Obywatelska 16/1
33-100 Tarnów

Sposób przeprowadzenia narady: za pomocą środków komunikacji elektronicznej
Opis przedmiotu narady:
Przebudowa sieci telekomunikacyjnej, wodociągowej i elektroenergetycznej eN, położonych w obrębie ewidencyjnym Wokowice, gmina Brzesko dla tematu: „Scalenie gruntów w części obrębu Wokowice, gmina Brzesko, powiat brzeski”

Przewodniczący narady: Alina Obal - Inspektor w Wydziale Geodezji i Kartografii
Uczestnicy narady koordynacyjnej:

Lp	Nazwa Instytucji	Imię i nazwisko osoby reprezentującej podmiot	Stanowisko uczestnika narady
1	Małopolska Sieć Szerokopasmowa Spółka z o.o.		Nieobecny na naradzie koordynacyjnej. Zgodnie z art. 28ba ust. 1. ustawy z dnia 17 maja 1989 r. Prawo geodezyjne i kartograficzne (jednolity tekst, Dz.U. z 2023 poz. 1752), brak stanowiska uczestnika narady wyszczególnionego w protokole oznacza, że mimo prawidłowego zawiadomienia, przedstawiciel podmiotu nie uczestniczył w naradzie koordynacyjnej i nie zgłosił zastrzeżenia do usytuowania projektowanej sieci uzbrojenia terenu przedstawionego w planie sytuacyjnym, o którym mowa w art. 28b ust. 3.
2	PSG sp. z o.o. w Tarnowie Oddział Zakład Gazowniczy w Krakowie, Gazownia w Brzesku	Marek Małanka 30-04-2024 12:56:47	Gazownia w Brzesku opiniuje przedmiotowy projekt z uwagami: 1.Całe prace wykona zgodnie z Rozporządzeniem Ministra Gospodarki z dn. 26-04-2013 (Dz. U. 2013 r. poz.640) w sprawie warunków technicznych, jakim powinny odpowiadać sieci gazowe i ich usytuowanie. 2.Przed przystąpieniem do prac należy wykonać również z zachowaniem szczególnej ostrożności sondy poprzeczne celem zlokalizowania istniejącej sieci gazowej. 3.Koszty za wszelkie ewentualne uszkodzenia przedmiotowej sieci gazowej trakcie wykonywanych prac ponosi Wykonawca i/lub Inwestor. 4.W rejonie przedmiotowego opracowania zlokalizowany jest sieć gazowa wybudowana w 1990 roku, której strefa kontrolowana wynosi 3 m. 5.Szerokość strefy kontrolowanej dla przedmiotowej sieci gazowej w stosunku do projektowanych kabli ziemnych elektroenergetycznych o napięciu do 15 kV, i słupów o napięciu 1,0 kV wynosi 1 m. 6.Skrzyżowania uzbrojenia obcego z sieci gazowych należy wykonać zgodnie z załącznikiem nr 1. Załącznik nr 1 Zasady zabezpieczania skrzyżowań sieci gazowej niskiego i średniego ciśnienia z podziemnymi przewodami uzbrojenia obcego. 1.Dla gazociągów wybudowanych przed 12.12.2001 na krzyżujących się siłowni nad lub pod gazociągami należy zakładać szczelne rury osłonowe uszczelnione na końcach, na długości po 1,5m mierzone w płaszczyźnie poziomej prostopadłe do ciałki gazociągu. W przypadku gdy nie ma możliwości założenia rury osłonowej na kanalizację

			<p>gazoci g nale y przebudowa na odcinku min. po 1,5m mierz c w płaszczy nie poziomej prostopadle do cianki kanalizacji lub zabezpieczy gazoci g na ww. odcinku przez zastosowanie dwudzielnej szczelnej rury osłonowej (dopuszczonej do stosowania w gazownictwie). Je eli odległo pionowa pomi dzy kanalizacją układan pod gazoci giem i gazoci giem jest wi ksza ni 1,5m nie ma konieczno ci zakładania rury osłonowej. Dla pozostałych sieci nie ma konieczno ci zakładania rur osłonowych/ochronnych.</p> <p>2.Dla gazoci gów PE i stalowych wybudowanych w okresie od dnia 12.12.2001 nie ma konieczno ci zakładania rur ochronnych/osłonowych na skrzy owaniach z uzbrojeniem terenu zarówno na przewodach uzbrojenia terenu jak i na gazoci gach.</p> <p>3.Jako podstawowe rozwi zanie nale y przyj , e kanalizacja powinna by zlokalizowana poni ej sieci gazowej. W uzasadnionych przypadkach za zgod Operatora dopuszcza si prowadzenie kanalizacji nad gazoci giem.</p> <p>4.Rury osłonowe stosowane do zabezpiecze nie mog posiada poł cze w strefie 1,5 od gazoci gu.</p> <p>5.Odległo pionowa pomi dzy ciankami krzy uj cych si przewodów/rur osłonowych powinna by nie mniejsza ni 0,2m. Z uwagi na wpływ temperatury odległo pionowa pomi dzy ciankami gazoci gu/rur osłonowych a ciepłoci giem, powinna by nie mniejsza ni 0,4. Pozostawienie mniejszej odległo ci wymaga zastosowania odpowiedniej osłony termicznej (okre lonej przez projektanta).</p> <p>6.K t skrzy owania z gazoci giem kanalizacji sanitarnej i deszczowej, wodoci gu, kanalizacji teletechnicznej, kanału ciepłowniczego, innej kanalizacji powinien wynosi minimum 60 stopni. K t skrzy owania z gazoci giem kabla energetycznego i kabla teletechnicznego powinien wynosi minimum 20 stopni.</p> <p>7.Prace ziemne w rejonie 1,5 m od sieci gazowej wykonywa r cznie, pod nadzorem pracownika wła ciwej Gazowni. Prace zgłosi pisemnie z minimum siedmiodniowym wyprzedzeniem. Nadzór nad pracami b dzie realizowany odpłatnie i potwierdzony protokołem odbioru.</p> <p>8.Cało prac wykona w oparciu o aktualne przepisy w tym zgodnie z Rozporz dzeniem Ministra Gospodarki z dnia 26 kwietnia 2013 roku Dz. U. z 04.06.2013 poz. 640 „w sprawie warunków technicznych jakim powinny odpowiada sieci gazowe i ich usytuowanie”.</p>
3	Rejonowe Przedsi biorstwo Wodoci gów i Kanalizacji w Brzesku Sp. z o.o	Agata Milewska 06-05-2024 09:37:21	Uzgadnia si pod warunkiem zachowania uwag zawartych w pismach znak: RPWiK/T/236/1/2023/AM z dnia 16.02.2023 r. i RPWiK/T/259/1/2024/AM z dnia 01.02.2024 r.
4	TAURON Dystrybucja S.A Oddział w Tarnowie	Radosław Dychto 24-04-2024 09:00:45	Uzgadnia si pod warunkiem zachowania uwag zawartych w pismach znak: 1.TD/OTR/OMD/UB/EK/298/2023 z dnia 27.04.2023 2.TD/OTR/OME/K/WT/JG/109/2023 z dnia 01.06.2023 3.TNT/NMK/004/2024 z dnia 09.01.2024 4.Notatka słu bowa z dnia 09.04.2024
5	TAURON Obsługa Klienta Sp. z o.o.	Robert Jurczak 30-04-2024 09:15:06	brak uwag
6	MULTIMEDIA POLSKA S.A		Nieobecny na naradzie koordynacyjnej . Zgodnie z art. 28ba ust. 1.ustawy z dnia 17 maja 1989 r. Prawo geodezyjne i kartograficzne (jednolity tekst, Dz.U. z 2023 poz. 1752), brak stanowiska uczestnika narady wyszczególnionego w protokole oznacza, e pomimo prawidłowego zawiadomienia, przedstawiciel podmiotu nie uczestniczył w naradzie koordynacyjnej i nie zło ył zastrze enia do usytuowania projektowanej sieci uzbrojenia terenu przedstawionego w planie sytuacyjnym, o którym mowa w art. 28b ust. 3.

7	Firma Usługowo Handlowa Climax Rafał Kraj		Nieobecny na naradzie koordynacyjnej . Zgodnie z art. 28ba ust. 1.ustawy z dnia 17 maja 1989 r. Prawo geodezyjne i kartograficzne (jednolity tekst, Dz.U. z 2023 poz. 1752), brak stanowiska uczestnika narady wyszczególnionego w protokole oznacza, e pomimo prawidłowego zawiadomienia, przedstawiciel podmiotu nie uczestniczył w naradzie koordynacyjnej i nie zło ył zastrze enia do usytuowania projektowanej sieci uzbrojenia terenu przedstawionego w planie sytuacyjnym, o którym mowa w art. 28b ust. 3.
8	Hawe Telekom Sp. z o.o		uzgodnienie przekazane poczt e-mail, stanowi ce zał cznik do protokołu.
9	INSTYTUT CHEMII BIOORGANICZNEJ POLSKIEJ AKADEMII NAUK Poznańskie Centrum Superkomputerowo-Sieciowe		Nieobecny na naradzie koordynacyjnej . Zgodnie z art. 28ba ust. 1.ustawy z dnia 17 maja 1989 r. Prawo geodezyjne i kartograficzne (jednolity tekst, Dz.U. z 2023 poz. 1752), brak stanowiska uczestnika narady wyszczególnionego w protokole oznacza, e pomimo prawidłowego zawiadomienia, przedstawiciel podmiotu nie uczestniczył w naradzie koordynacyjnej i nie zło ył zastrze enia do usytuowania projektowanej sieci uzbrojenia terenu przedstawionego w planie sytuacyjnym, o którym mowa w art. 28b ust. 3.
10	Orange Polska S.A.		Nieobecny na naradzie koordynacyjnej . Zgodnie z art. 28ba ust. 1.ustawy z dnia 17 maja 1989 r. Prawo geodezyjne i kartograficzne (jednolity tekst, Dz.U. z 2023 poz. 1752), brak stanowiska uczestnika narady wyszczególnionego w protokole oznacza, e pomimo prawidłowego zawiadomienia, przedstawiciel podmiotu nie uczestniczył w naradzie koordynacyjnej i nie zło ył zastrze enia do usytuowania projektowanej sieci uzbrojenia terenu przedstawionego w planie sytuacyjnym, o którym mowa w art. 28b ust. 3.
11	Burmistrz Brzeska		Nieobecny na naradzie koordynacyjnej . Zgodnie z art. 28ba ust. 1.ustawy z dnia 17 maja 1989 r. Prawo geodezyjne i kartograficzne (jednolity tekst, Dz.U. z 2023 poz. 1752), brak stanowiska uczestnika narady wyszczególnionego w protokole oznacza, e pomimo prawidłowego zawiadomienia, przedstawiciel podmiotu nie uczestniczył w naradzie koordynacyjnej i nie zło ył zastrze enia do usytuowania projektowanej sieci uzbrojenia terenu przedstawionego w planie sytuacyjnym, o którym mowa w art. 28b ust. 3.

UWAGI STAROSTY BRZESKIEGO

Ochrona znaków geodezyjnych

1. Zgodnie z art. 15 ust.1 ustawy z dnia 17 maja 1989 r. Prawo geodezyjne i kartograficzne (j.t. Dz. U. z 2023r. poz. 1752) **znaki geodezyjne, urządzenia zabezpieczające te znaki oraz budowle triangulacyjne podlegają ochronie.**
2. Zgodnie z art. 15 ust. 3 ww. ustawy właściciel lub inna osoba władająca nieruchomością, na której znajdują się znaki geodezyjne, urządzenia zabezpieczające te znaki oraz budowle triangulacyjne są obowiązani:
 - a) nie dokonywać czynności powodujących ich zniszczenie, uszkodzenie lub przemieszczenie;
 - b) niezwłocznie zawiadomić właściwego starostę o ich zniszczeniu, uszkodzeniu, przemieszczeniu lub zagrożeniu przez nie bezpieczeństwu życia lub mienia.
3. Zgodnie z art. 48. ust. 1, pkt. 3 ustawy z dnia 17 maja 1989 r. Prawo geodezyjne i kartograficzne (j.t. Dz. U z 2023r. poz. 1752) kto wbrew przepisom art. 15 w/w prawa niszczy, uszkadza, przemieszcza znaki geodezyjne podlega karze grzywny.
4. **Zniszczone w trakcie realizacji inwestycji znaki geodezyjne Inwestor powinien na swój koszt wznowić, zlecając wykonanie tych czynności jednostkom wykonawstwa geodezyjnego.**

W obrębie projektowanej sieci nie znajdują się punkty osnowy geodezyjnej,

przewodniczący narady

Klauzula informacyjna Starostwa Powiatowego w Brzesku

W związku z rozporządzeniem Parlamentu Europejskiego i Rady (UE) 2016/679 z dnia 27 kwietnia 2016 r. - w sprawie ochrony osób fizycznych w związku z przetwarzaniem danych osobowych i w sprawie swobodnego przepływu takich danych oraz uchylenia dyrektywy 95/46/WE (ogólne rozporządzenie o ochronie danych), zwanym dalej „RODO”, informujemy, że na podstawie art. 13 RODO, od dnia 25 maja 2018 r., będą Pani/Panu przysługiwały prawa związane z przetwarzaniem danych osobowych. Administratorem Danych Osobowych jest Starosta Brzeski, mający siedzibę w Brzesku przy ul. Głowackiego 51, 32-800 Brzesko, Nr telefonu: 14-66-33-111, adres e-mail: sp@powiatbrzeski.pl. Przetwarzanie Pani/Pana danych osobowych odbywa się w związku z realizacją zadań zleconych z zakresu administracji rządowej, na podstawie obowiązujących przepisów prawa, w szczególności ustawy z dnia 17 maja 1989 r. - Prawo geodezyjne i kartograficzne (t.j. Dz.U. z 2019 r, poz. 725 ze zm.), które zobowiązują i wskazują na konieczność przetwarzania i powierzenia danych, w tym zadań realizowanych na podstawie umów, porozumień zawieranych z organami administracji publicznej. Obowiązek informacyjny został zaprezentowany w „Klauzuli informacyjnej” dostępnej elektronicznie na stronach: Biuletynu Informacji Publicznej Starostwa Powiatowego w Brzesku (<https://bip.malopolska.pl/spbrzesko>), Portalu Geodety Powiatu Brzeskiego (www.geodezja.powiatbrzeski.pl), Klauzula informacyjna jest dostępna jednocześnie w formie analogowej - w pomieszczeniach Wydziału Geodezji i Kartografii, w których wykonywane są przedmiotowe zadania.

Projektant: mgr inż. Marcin Bera



Zgodził się w imieniu Zarządu dnia 11 marca 2024 r. Przewodniczący Zarządu (OŚC) : 3030 p.n. Witold Kowalski (pełnomocnik) lub w imieniu Zarządu Zarząd powołał, powołuje, i odwołuje powołanego wyżej, osoby lub osoby zadaniem Zarządu (i Zarządu)	STAROSTA RZESZŃSKI
Wzrost: 180 cm Ciężar ciała: 75 kg Miejsce urodzenia: 15.03.1980 r. Data powołania: 11.03.2024 r.	CE-16601.1.1444.2024
Wzrost: 180 cm Ciężar ciała: 75 kg Miejsce urodzenia: 15.03.1980 r. Data powołania: 11.03.2024 r.	P.1202.2024.06.05
Wzrost: 180 cm Ciężar ciała: 75 kg Miejsce urodzenia: 15.03.1980 r. Data powołania: 11.03.2024 r.	05.03.2024 r.
Wzrost: 180 cm Ciężar ciała: 75 kg Miejsce urodzenia: 15.03.1980 r. Data powołania: 11.03.2024 r.	CE-16601.1.1444.2024 - z dnia 05.03.2024 r.
Wzrost: 180 cm Ciężar ciała: 75 kg Miejsce urodzenia: 15.03.1980 r. Data powołania: 11.03.2024 r.	TopCom Sp. z o.o.
Wzrost: 180 cm Ciężar ciała: 75 kg Miejsce urodzenia: 15.03.1980 r. Data powołania: 11.03.2024 r.	32-323 Skrzyszów, ul. 1 Lipowa 61, 666 887 056
Wzrost: 180 cm Ciężar ciała: 75 kg Miejsce urodzenia: 15.03.1980 r. Data powołania: 11.03.2024 r.	NIP 666-138-09-80 REGON 122512454
Wzrost: 180 cm Ciężar ciała: 75 kg Miejsce urodzenia: 15.03.1980 r. Data powołania: 11.03.2024 r.	mgr inż. Łukasz Kowalski
Wzrost: 180 cm Ciężar ciała: 75 kg Miejsce urodzenia: 15.03.1980 r. Data powołania: 11.03.2024 r.	głosuje upr. 21675

Podpisany elektronicznie przez
Łukasz Kozłowski
08.03.2024
11:08:35 +01'00'

Na wydruku są również w formie trychu nie wskazanych na mapach tego rodzaju urządzeń podziemnych, które do zostały zgłoszone do ewentualnej, lub o których brak jest informacji w niektórych branżach.

MAPA DO CELÓW PROJEKTOWYCH			
Identyfikator zgłoszenia pracy geodezyjnej		GK-1.6640.1.1444.2022	
Skala mapy	1:500	Data opracowania mapy	19.02.2024r.
Miejscowość	Wokowice	nr działki	1220, 1219, 1221, 983, 1240, 1273, 1228
Osina		nazwa	Brzesko-obszar wiejski
Obręb ewidencyjny		identyfikator	120202_5_0009
		nazwa	Wokowice
Nazwa układu współrzędnych		protokołowych płaskich	2000-7
		wysokości	PL-EYRF2007-NH
Oznaczenie granic obszaru, który był przedmiotem aktualizacji			

Oznaczenie i informacje o służebnościach gruntowych mających wpływ na zagospodarowanie gruntów, zdefiniowanych w granicach projektowanej inwestycji			
Granice działek zostały wykreślone graficznie na podstawie materiałów z EGB obrębu Wokowice.			
<p>TopGeo Sp. z s.r.o. 32-823 Szczepanów, ul. Łokusa 41 ul. 666 107 006 NIP 869-186-49-40 REGON 122523456</p>		<p>mgr inż. Łukasz Kuchowski geodeta up. 21675</p>	
<p>Nazwa i nazwisko wykonawcy oraz podpis osoby reprezentującej wykonawcę</p>		<p>Inż. i nazwisko, nr uprawnień i podpis geodety uprawniającego który opracował mapę</p>	

- krawężń jezdni (bez krawężnika)
- krawężń pobocza
- budowa/przebudowa przepustu
- proj. zmiana lokalizacji hydrantu
- proj. sieć elektroenergetyczna (napowietrzna)
- proj. sieć elektroenergetyczna (doziemna)
- zabezpieczenie sieci elektroenergetycznej
- proj. sieć teletechniczna (doziemna)
- zabezpieczenie sieci teletechnicznej
- likwidacja istn. sieci



MM Infrastruktura Sp. z o.o.

ul. Obywatelska 161
33-100 Tarnów
email: mminfrastruktura@gmail.com

SCALENIE GRUNTÓW W CZĘŚCI OBRĘBU WOKOWICE, GMINA BRZESKO,
POWIAT BRZESKI

PLAN SYTUACYJNY

	Imię i nazwisko:	Nr uprawnień:	Podpis:
PROJEKTANT: branża drogowa	mgr inż. Marcin Bera	uprawnienia budowlane nr: MAP/0245/POOD/09 do projektowania bez ograniczeń w specjalności drogowej	
STADIUM: ZUD	DATA: 03.2024	SKALA: 1:1 000	NR RYS. 1.1

Projektant: mgr inż. Marcin Bera

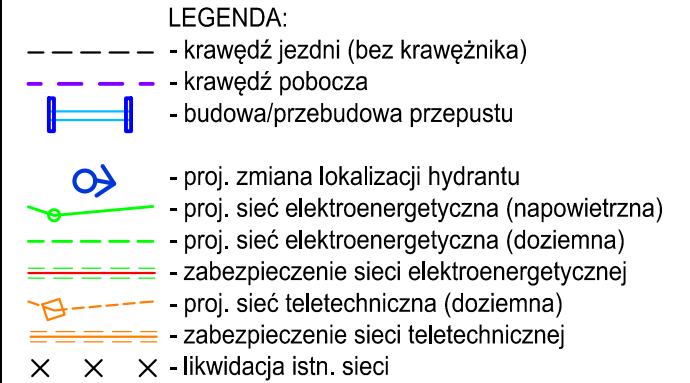

BIURO PROJEKTOWE:



MM Infrastruktura Sp. z o.o.
ul. Obywatelska 161
33-100 Tarnów
email: mminfrastruktura@gmail.com

PRZEDSIĘWZIECIE:

SCALENIE GRUNTÓW W CZĘŚCI OBREBU WOKOWICE, GMINA BRZESKO
POWIAT BRZESKI

TYTUŁ RYSUNKU:

PLAN SYTUACYJNY

	Inię i nazwisko:	Nr uprawnień:	Podpis:
PROJEKTANT: branża drogowa	mgr inż. Marcin Bera	uprawnienia budowlane nr: MAP/0245/POOD/09 do projektowania bez ograniczeń w specjalności drogowej	
STADIUM: ZUD	DATA: 03.2024	SKALA: 1:1 000	NR RYS. 1.3



DECYZJA

O USTALENIU LOKALIZACJI INWESTYCJI CELU PUBLICZNEGO

Na podstawie art. 59 ust.1, art. 60 ust. 1 i 4 oraz art. 61 w związku z art. 64 ustawy z dnia 27 marca 2003r. o planowaniu i zagospodarowaniu przestrzennym (Dz. U. z 2024r. poz. 1130) oraz na podstawie art. 104 ustawy z dnia 14 czerwca 1960r. Kodeks postępowania administracyjnego (Dz. U. z 2024r. poz. 572), po rozpatrzeniu wniosku Powiatu Brzeskiego o wydanie decyzji o ustaleniu lokalizacji celu publicznego

B U R M I S T R Z B R Z E S K A USTALA LOKALIZACJĘ INWESTYCJI CELU PUBLICZNEGO DLA:

POWIAT BRZESKI

UL. GŁOWACKIEGO 51, 32-800 BRZESKO

LOKALIZACJA INWESTYCJI: WOKOWICE: 983, 1051, 1052, 1053, 1054, 1055, 1056, 1058, 1072, 1111, 1112, 1120, 1127, 1128, 1129, 1133, 1134, 1135, 1147, 1150, 1151, 1158, 1159, 1161, 1165, 1166, 1175, 1180, 1197, 1219, 1220, 1221, 1228, 1231, 1240, 1241, 1242, 1243, 1244, 1245, 1246, 1247, 1249, 1250, 1251, 1252, 1261, 1263, 1264, 1265, 1271, 1273, 1274, 1277, 1282, 1283, 1287, 1288, 1289, 1315, 1316, 1317, 1318, 1323, 1324, 1325, 1326, 1362, 1365, 1366/2, 1367, 1368, 1371, 1373, 1377, 1381, 1382, 1383, 1390, 1391, 1392, 1393, 1394, 1395, 1396, 1397, 1403, 1404, 1405, 1407, 1409, 1418, 1421, 1423, 1425, 1426, 1433, 1434, 1437, 1442, 1445, 1457, 1460, 1461, 1472, 1476, 1477, 1479, 1480, 1481, 1487, 1489, 1502, 1513, 1522, 1524, 1525, 1540, 1541, 1553, 1554, 1564, 1565, 1576, 1590, 1592.

1. Rodzaj zabudowy:

DROGI WEWNĘTRZNE, DROGI PUBLICZNE, INFRASTRUKTURA TECHNICZNA

2. Funkcja zabudowy i zagospodarowania terenu:

BUDOWA I PRZEBUDOWA DRÓG W RAMACH ZADANIA „SCALANIE GRUNTÓW”

WRAZ Z BUDOWĄ, PRZEBUDOWĄ, ROZBUDOWĄ, NADBUDOWĄ, REMONTEM KOLIDUJĄCEJ INFRASTRUKTURY

3. Warunki kształtowania ładu przestrzennego - parametry i wskaźniki:

3.1 Linie rozgraniczające teren inwestycji „TB”: JAK W ZAŁĄCZNIKACH MAPOWYCH NR 1, 2, 3, 4, 5.

3.2 Uwarunkowania lokalizacyjne inwestycji:

- KONIECZNOŚĆ ZACHOWANIA ODLEGŁOŚCI BEZPIECZNYCH OKREŚLONYCH W PRZEPISACH I NORMACH BRANŻOWYCH W STOSUNKU DO ISTNIEJĄCEJ INFRASTRUKTURY TECHNICZNEJ, DRÓG I TERENÓW LEŚNYCH. TEREN INWESTYCJI PRZYLEGA DO TERENU ZAMKNIĘTEGO LINII KOLEJOWEJ NR 91 KRAKÓW-MEDYKA, ZMODERNIZOWANEJ W RAMACH TRANS – EUROPEJSKIEJ SIECI TRANSPORTOWEJ E-30/CE-30. PKP POLSKIE LINIE KOLEJOWE S.A. ZAKŁAD LINII KOLEJOWYCH W KRAKOWIE, UZGODNIŁY ZAMIERZENIE INWESTYCYJNE W ODNIESIENIU DO TERENU ZAMKNIĘTEGO LINII KOLEJOWEJ NR 91 KRAKÓW-MEDYKA PISMEM Z DNIA 22.11.2024 R., ZNAK: IZ06DG.2111.89.2024.AS.4, STANOWIĄCYM ZAŁĄCZNIK NR 6 DO NINIEJSZEJ DECYZJI, OKREŚLAJĄC NASTĘPUJĄCE WARUNKI WSKAZANE PONIŻEJ:
 - INWESTYCJA POWINNA BYĆ REALIZOWANA Z UWZGLĘDNIENIEM ROZWIĄZŃ TECHNICZNYCH ORAZ ZGOSPODAROWANIA TERENU INWESTYCJI W SPOSÓB GWARANTUJĄCY DOTRZYMANIE STANDARDÓW JAKOŚCI ŚRODOWISKA OKREŚLONYCH W PRZEPISACH ODREBNYCH,
 - WODY OPADOWE – WYKLUCZA SIĘ MOŻLIWOŚĆ STOSOWANIA ROZWIĄZAŃ I PRZEKSZTAŁCEŃ TERENU W SPOSÓB MOGĄCY POWODOWAĆ ZWIĘKSZONY SPŁYW WÓD OPADOWYCH NA TERENY KOLEJOWE,
 - INWESTYCJA NIE MOŻE POWODOWAĆ ZAGROŻENIA BEZPIECZEŃSTWA RUCHU KOLEJOWEGO LUB ZAKŁÓCAĆ EKSPLOATACJI I DZIAŁANIA URZĄDZEŃ ZWIĄZANYCH Z PROWADZENIEM RUCHU KOLEJOWEGO, ZGODNIE Z PRZEPISAMI USTAWY Z 28.03.2003 R. O TRANSPORCIE KOLEJOWYM. OBOWIĄZUJĄ NAKAZY, ZAKAZY I OGRANICZENIA WYNIKAJĄCE Z PRZEPISÓW ODREBNYCH USTAWY Z DNIA 28.03.2003 R. O TRANSPORCIE KOLEJOWYM ORAZ ROZPORZĄDZEŃ WYKONAWCZYCH.
- PROJEKT DECYZJI ZOSTAŁ UZGODNIONY Z ZARZĄDEM DRÓG POWIATOWYCH W BRZESKU POSTANOWIENIEM ZNAK: ZDP.DO.4401.96.2024 Z DNIA: 15.10.2024 R. NA NW. WARUNKACH:
 - POŁĄCZENIA PROJEKTOWANYCH DRÓG WEWNĘTRZNYCH Z DROGAMI POWIATOWYMI NALEŻY PROJEKTOWAĆ POPRZEC ZIAZDY ZWYKŁE,
 - POŁĄCZENIA DRÓG POWIATOWYCH Z DROGAMI GMINNYMI NALEŻY ZAPROJEKTOWAĆ JAKO SKRZYŻOWANIA ZWYKŁE.



- DYREKTOR GENERALNEJ DYREKCJI DRÓG KRAJOWYCH I AUTOSTRAD ODDZIAŁU W KRAKOWIE W USTAWOWYM TERMINIE NIE WNIÓSŁ UWAG DO PROJEKTU DECYZJI ODNOŚNIE GRUNTÓW PRZYŁĘGLYCH DO PASA DROGOWEGO, W ZWIĄZKU Z CZYM UZGODNIENIE UZNAJE SIĘ ZA DOKONANE, POPRZECZ MŁCZĄCĄ ZGODĘ.
- PROJEKT DECYZJI ZOSTAŁ ZAOPINIOWANY PRZECZ TAUTON DYSTRYBUCJA S.A, OPERATORA SYSTEMU PRZESYŁOWEGO ELEKTROENERGETYCZNEGO W ZAKRESIE SPOSOBU ZAGOSPODAROWANIA GRUNTÓW LEŻĄCYCH W SĄSIĘDZTWIE ISTNIEJĄCEJ SIECI ELEKTROENERGETYCZNEJ NAJWYŻSZYCH NAPIĘĆ PISMEM NR TD24-10-0114287-03 Z DNIA 14.10.2024 R. (DATA WPŁYWU DO URZĘDU MIEJSKIEGO W BRZESKU 22.10.2024 R.), POPRZECZ DODANIE ZAPISU:
– USYTUOWANIE PRZEDMIOTOWEJ INWESTYCJI INWESTOR POWINIEN UZGODNIĆ NA PLANIE ZAGOSPODAROWANIA TERENU (LOKALIZACJA INWESTYCJI W STOSUNKU DO ISTNIEJĄCEJ INFRASTRUKTURY ELEKTROENERGETYCZNEJ) U OPERATORA SIECI, T.J.: TAURON DYSTRYBUCJA S.A., PRZECZ UZGODNIENIE BRANŻOWE.

3.3 Parametry i zakres projektowanej inwestycji:

- NAWIERZCHNIA Z KRUSZYWA KAMIENNEGO, BITUMICZNA LUB BETONOWA
- POCHYLENIE POPRZECZNE JEZDNI – DO 3%
- BUDOWA I PRZEBUDOWA PRZEPUSTÓW,
- BUDOWA, PRZEBUDOWA, ROZBUDOWA, NADBUDOWA, INFRASTRUKTURY KOLIDUJĄCEJ Z INWESTYCJĄ T.J: SIECI ELEKTROENERGETYCZNEJ NN I SN, SIECI TELETECHNICZNEJ ŚWIATŁOWODOWEJ I MIEDZIANEJ, SIECI GAZOWEJ DO 0,5 MPA WRZĄ Z PRZYŁĄCZAMI, SIECI WODOCIĄGOWEJ MAGISTRALNEJ I ROZDZIELCZEJ WRZĄ Z PRZYŁĄCZAMI, SIECI KANALIZACYJNEJ - SANITARNEJ, DESZCZOWEJ, OGÓLNOŚPŁAWNEJ WRZĄ Z PRZYŁĄCZAMI I PRZYKANALIKAMI.

4. Ochrona zdrowia ludzi, środowiska, przyrody i krajobrazu:

4.1 Ochrona gruntów rolnych i leśnych:

POWIERZCHNIA TERENU INWESTYCJI „TB1, TB2, TB3, TB4, TB5” – ok. 11,38ha, KLASOŹYTEK POSZCZEGÓLNYCH DZIAŁEK:

983 dr	1249 Br/PsIV, W/PsIV	1396 Lzr/RIVa, W/RIVa
1051 Lzr/RVI	1250 Br/PsIV, W/PsIV	1397 RIVa
1052 Lzr/RVI, W/tVI, W/tIV,	1251 w/PsIV, Br/PsIII, PsIII, RIVa	1403 W/RIVa
1053 tVI, W/ tVI	1252 W/PsIV, Br/PsIII	1404 dr
1054 tVI, W/ tVI	1261 RIVa, W/RIVa, W/PsIV, PsIV,	1405 Br/PsIII
1055 tVI, W/ tVI	1263 W/RIVa, RIVa	1407 Br/PsIII
1056 tVI, W/ tVI	1264 W/RIVa, RIVa, W/PsIV, Br/PsIV	1409 Br/PsIII, RIVa
1058 tIV, W/tIV	1265 dr	1418 RIVa
1072 RIVb, W/RIVb, tIV, W/tV, Lzr/tV	1271 LzV, Br/PsIV	1421 RIVa
1111 Lzr/tV, tV, W/tV	1273 Lzr/RIVb, RIVb	1423 RIVa
1112 w/RIVb, RIVb	1274 Lzr/RIVb, RIVb	1425 RIVa
1120 Lzr/tVI, tVI, B	1277 Lzr/RIVb, RIVb	1426 RIVa
1127 Lzr/RIVb	1282 RIVb	1433 RIIIb
1128 RIVb	1283 RIVb	1434 RIIIb
1129 RIVb	1287 dr	1437 tIV, Lzr/tIV, W/tIV
1133 B, RIVb	1288 Br/PsIII	1442 RIVa, Lzr/tIV, W/tIV, LzV
1134 RIVb, Lzr/RIVb	1289 Br/PsIII	1445 RIVa
1135 RIVb	1315 dr	1457 dr, W/RIVa
1147 Lzr/RIVb, RIVb	1316 Br/RIVb	1460 LzV, Lzr/PsIII, PsIII, B, Bi
1150 RIVb	1317 dr	1461 Wp
1151 RIVb, B	1318 Br/RIVb	1472 PsV, RIIIb
1158 B	1323 Lzr/RIVb	1476 Lzr/RIIIb
1159 RIVb	1324 Br/PsIV, PsIV, RIVb	1477 Lzr/RIIIb, LzV
1161 B	1325 Br/PsIV	1479 LzV
1165 B	1326 Lzr/PsIV, Lzr/RIVb	1480 Lzr/PsIII
1166 RIVb	1362 Br/PsIII	1481 Lzr/RIIIa, RIIIa
1175 RIVb, RV	1365 Br/PsIII	1487 Lzr/PsIV, Lzr/RIVa
1180 B	1366/2 Br/PsIII	1489 Lzr/RIVa, W/RIVa
1197 dr	1367 RIIIa, B	1502 dr
1219 dr	1368 RIIIa, B	1513 dr
1220 dr	1371 RIIIa	1522 Lzr/PsIV
1221 dr	1373 RIIIa	1524 Lzr/PsIV
1228 dr	1377 Lzr/RIIIa	1525 RIIIb
1231 Br/PsV	1381 RIVa, W/RIVa	1540 dr
1240 Dr, RIVb, Lzr/RIVb	1382 Lzr/RIVa, W/RIVa	1541 dr
1241 N	1383 Lzr/RIVa, RIVa, W/RIVa	1553 PsIV, N, PsV
1242 Br/RV, Br/PsIV w/PsIV	1390 tIII, W/tIII	1554 tV, RIVb
1243 PsIV, W/PsIV	1391 tIII, W/tIII	1564 dr
1244 Br/PsIV, W/PsIV	1392 Lzr/tIII, W/tIII	1565 dr
1245 PsIV, W/PsIV	1393 RIVa, W/RIVa	1576 dr
1246 Br/PsIV	1394 RIVa, W/RIVa	1590 Wp
1247 Br/PsIV, W/PsIV	1395 RIVa, W/RIVa	1592 dr

TEREN INWESTYCJI NIE WYMAGA UZYSKANIA ZGODY MINISTRA WŁAŚCIWEGO DO SPRAW ROZWOJU WSI NA ZMIANĘ PRZEZNACZENIA GRUNTÓW ROLNYCH I LEŚNYCH NA CELE NIEROLNICZE I NIELEŚNE, WYNIKAJĄCEJ Z ART. 7 UST. 2 PKT 1 USTAWY Z DNIA 3 LUTEGO 1995r. O OCHRONIE GRUNTÓW ROLNYCH I LEŚNYCH (DZ. U. Z 2024r., POZ. 82). PRZECZ UZYSKANIEM POZWOLENIA NA BUDOWĘ ALBO DOKONANIEM ZGŁOSZENIA BUDOWY LUB WYKONANIA ROBÓT

BUDOWLANYCH BĘDĄ MIAŁY ZASTOSOWANIE PRZEPISY ROZDZIAŁU 3 WYŁĄCZENIE GRUNTÓW Z PRODUKCJI ROLNICZEJ LUB LEŚNEJ USTAWY Z DNIA 3 LUTEGO 1995r. O OCHRONIE GRUNTÓW ROLNYCH I LEŚNYCH (DZ. U. Z 2024r. POZ. 82)”. STAROSTA BRZESKI W USTAWOWYM TERMINIE NIE WNIÓŚŁ UWAG DO PROJEKTU DECYZJI W ZWIĄZKU Z CZYM UZGODNIENIE UZNAJE SIĘ ZA DOKONANE POPRZEC MILCZĄCĄ ZGODĘ.

4.3 Prawo wodne:

W GRANICACH DZIAŁKI NR 1461 ZLOKALIZOWANY JEST CIEK NATURALNY – RZĘKA USZWICA, W GRANICACH DZIAŁEK NR 1479, 1489, 1502, 1564 ZNAJDUJE SIĘ URZĄDZENIE MELIORACJI WODNYCH TJ. RÓW MELIORACYJNY. WSZYSTKIE ROBOTY INWESTYCYJNE W OBSZARZE ODDZIAŁYWANIA URZĄDZEŃ MELIORACYJNYCH MUSZĄ BYĆ WYKONANE ZGODNIE Z PRZEPISAMI USTAWY PRAWO WODNE, W TYM ZA ZGODĄ WODNOPRAWNĄ. DYREKTOR ZARZĄDU ZLEWNI W KRAKOWIE PAŃSTWOWEGO GOSPODARSTWA WODNEGO WODY POLSKIE W USTAWOWYM TERMINIE NIE WNIÓŚŁ UWAG DO PROJEKTU DECYZJI, W ZWIĄZKU Z CZYM UZGODNIENIE UZNAJE SIĘ ZA DOKONANE POPRZEC MILCZĄCĄ ZGODĘ

TEREN OBJĘTY PROJEKTEM DECYZJI ZLOKALIZOWANY JEST CZĘŚCIOWO NA OBSZARZE SZCZEGÓLNEGO ZAGROŻENIA POWODZIĄ OD RZĘKI USZWICA, GDZIE PRAWDOPODOBIENSTWO WYSTĄPIENIA POWODZI JEST ŚREDNIE I WYNOŚI 1% (RAZ NA 100 LAT) ORAZ W NIEWIELKIM FRAGMENTE NA OBSZARZE SZCZEGÓLNEGO ZAGROŻENIA POWODZIĄ OD RZĘKI USZWICA, GDZIE PRAWDOPODOBIENSTWO WYSTĄPIENIA POWODZI JEST WYSOKIE I WYNOŚI 10% (RAZ NA 10 LAT).

W ODNIESIENIU DO OBSZARÓW SZCZEGÓLNEGO ZAGROŻENIA POWODZIĄ DYREKTOR REGIONALNEGO ZARZĄDU GOSPODARKI WODNEJ W KRAKOWIE PAŃSTWOWEGO GOSPODARSTWA WODNEGO WODY POLSKIE UZGODNIŁ ZAMIERZENIE INWESTYCYJNE DECYZJĄ Z DNIA 14.10.2024 R., ZNAK: K.RPP.611.579.2024.KW.

4.4 Ochrona przyrody i krajobrazu:

DZIAŁKI NR: 1197, 983, 1218, 1219, 1221, 1228, 1231, 1590, 1246, 1241, 1051, 1240, 1056, 1055, 1242, 1054, 1053, 1052, 1058, 1243, 1244, 1245, 1247, 1250, 1249, 1252, 1251, 1072, 1112, 1111, 1261, 1263, 1264, 1265, 1289, 1287, 1271, 1288, 1273, 1274, 1147, 1277, 1282, 1283, 1158, 1135, 1134, 1133, 1128, 1127, 1151, 1129, 1120, 1150, 1175, 1180, 1166, 1165, 1159, 1161, 1513, 1317, 1318, 1316, 1324, 1323, 1326, 1328, 1592 POŁOŻONE SĄ NA TERENIE BRATUCICKIEGO OBSZARU CHRONIONEGO KRAJOBRAZU, A INWESTYCJA ZNAJDUJĄCA SIĘ NA TYCH DZIAŁKACH PODLEGA UZGODNIENIU Z REGIONALNĄ DYREKCJĄ OCHRONY ŚRODOWISKA W KRAKOWIE. ZGODNIE Z ART. 24 USTAWY O OCHRONIE PRZYRODY. ZAKAZY NA OBSZARZE CHRONIONEGO KRAJOBRAZU NIE DOTYCZĄ REALIZACJI INWESTYCJI CELU PUBLICZNEGO. REGIONALNY DYREKTOR OCHRONY ŚRODOWISKA W KRAKOWIE, W USTAWOWYM TERMINIE NIE WNIÓŚŁ UWAG DO PROJEKTU DECYZJI, W ZWIĄZKU Z CZYM UZGODNIENIE UZNAJE SIĘ ZA DOKONANE POPRZEC MILCZĄCĄ ZGODĘ.

4.5 Wymagania higieniczne i zdrowotne:

PAŃSTWOWY POWIATOWY INSPEKTOR SANITARNY W BRZESKU, W USTAWOWYM TERMINIE NIE WNIÓŚŁ UWAG DO PROJEKTU DECYZJI W ZAKRESIE WYMAGAŃ HIGIENICZNYCH I ZDROWOTNYCH, W ZWIĄZKU Z CZYM UZGODNIENIE UZNAJE SIĘ ZA DOKONANE POPRZEC MILCZĄCĄ ZGODĘ.

5. Warunki obsługi w zakresie komunikacji i infrastruktury technicznej:

a - dostęp do drogi publicznej:

PROJEKTOWANE DROGI POSIADAJĄ POŁĄCZENIA Z DROGAMI PUBLICZNYMI.

6. Ochrona dziedzictwa kulturowego i zabytków oraz dóbr kultury współczesnej:

NA TERENIE INWESTYCJI ZNAJDUJĄ SIĘ OBIEKTY WPISANE DO GMINNEJ EWIDENCJI ZABYTKÓW. MAŁOPOLSKI WOJEWÓDZKI KONSERWATOR ZABYTKÓW UZGODNIŁ ZAMIERZENIE INWESTYCYJNE NA WARUNKACH POSTANOWIENIA NR 251/2024 Z DNIA 14.10.2024 R. (DATA WPŁYWU DO URZĘDU MIEJSKIEGO W BRZESKU 15.10.2024 R.), ZNAK: DT-III.5151/14.2024.TS.DZ, W KTÓRYM WSKAZAŁ CYT.: „PRZEDMIOTOWA INWESTYCJA JEST ZLOKALIZOWANA W SĄSIEDZTWIE OBSZARU ZABYTKOWEGO ZESPOŁU DWORSKO-PARKOWEGO W WOKOWICACH, WPISANEGO DO REJESTRU ZABYTKÓW DECYZJĄ NR A-220 Z DNIA 07.07.1980 R. W MIEJSCU KOLIZJI INWESTYCJI Z PARKIEM NA DZ. NR: 1275, 1277, 1289, 1280, 1281, 1305, 1306, 1590, NALEŻY UZYSKAĆ ODRĘBNE UZGODNIENIE Z WUOZ W KRAKOWIE DEL. W TARNOWIE. W ZWIĄZKU Z FAKTEM, IŻ INWESTYCJA BĘDZIE PROWADZONA OBOK ZADRZEWIONEGO PARKU, NALEŻY ZWRÓCIĆ SZCZEGÓLNĄ UWAGĘ NA STARODRZEW, OGRANICZYĆ WYKONYWANIE ROBÓT MASZYNAMI CIĘŻKIMI I ZABEZPIECZYĆ DRZEWA NA CZAS INWESTYCJI. OBSZAR PLANOWANYCH OBÓT BUDOWLANYCH DOTYCZY RÓWNIEŻ SĄSIEDZTWA OBIEKTÓW UJĘTYCH W GMINNEJ EWIDENCJI ZABYTKÓW, TJ.: DOMU DREWNIANEGO NA DZ. NR 1231 PRZY UL. OŚ. LEŚNE 2; DOMU DREWNIANEGO NA DZ. NR 1249 PRZY UL. OŚ. LEŚNE 3; DOMU DREWNIANEGO NA DZ. NR 1271 PRZY UL. OŚ. OLSZYNOWE 10; DOMU DREWNIANEGO PRZY UL. CENTRALNA 50 NA DZ. 1314; DOMU DREWNIANEGO PRZY UL. CENTRALNEJ 56 NA DZ. 1327; STODOLE PRZY UL. CENTRALNEJ 56 NA DZ. 1327; DOMU DREWNIANEGO PRZY UL. DĘBIŃSKIEJ 1 NA DZ. NR 1543; KAPLICZCE - FIGURA PRZY UL. DWORSKA/NOWE OSIEDLE NA DZ. 1589 ORAZ DOMU DREWNIANEGO PRZY UL. OŚ. OLSZYNOWE 11 NA DZ. NR 1270. PODCZAS PROWADZENIA ROBÓT BUDOWLANYCH W SĄSIEDZTWIE POWYŻSZYCH OBIEKTÓW ZABYTKOWYCH NALEŻY ZWRÓCIĆ SZCZEGÓLNĄ UWAGĘ, BY NIE DOSZŁO DO ICH USZKODZENIA (JEŻELI TO NIEZBĘDNE OBIEKTY NALEŻY ZABEZPIECZYĆ NA CZAS PROWADZENIA PRAC). NALEŻY OGRANICZYĆ WYKONYWANIE ROBÓT BUDOWLANYCH CIĘŻKIMI MASZYNAMI W REJONIE OBIEKTÓW ZABYTKOWYCH (WIBRACJE MOGĄ DOPROWADZIĆ DO ICH USZKODZENIA). JEŻELI TO NIEZBĘDNE PRACE NALEŻY WYKONYWAĆ RĘCZNIE. W ZWIĄZKU Z NINIEJSZYM ROBOTY BUDOWLANE WYKONYWANE W RAMACH PLANOWANEJ INWESTYCJI NIE MOGĄ NARUSZYĆ SUBSTANCJI NIN. OBIEKTÓW BEZ DODATKOWEGO UZGODNIENIA Z TUT. URZĘDEM. JEŻELI DOJDZIE DO USZKODZENIA OBIEKTU KOSZTY PRZYWRÓCENIA ZABYTKU DO STANU PIERWOTNEGO PONOSI INWESTOR, PO WCZEŚNIEJSZYM UZGODNIENIU PLANOWANYCH PRAC Z TUT. ORGANEM. DODATKOWO INWESTYCJA KOLIDUJE ZE STANOWISKIEM ARCHEOLOGICZNYM WOKOWICE NR 1 (AZP 103-63/21) – OSADA? LUDNOŚCI KULTURY ŁUŻYCKIEJ Z EPOKI BRĄZU; OSADA Z

PÓŹNEGO ŚREDNIOWIECZA/NOWOŻYTNOŚCI. W ZWIĄZKU Z POWYŻSZYM JEST TO OBSZAR OBJĘTY OCHRONĄ KONSERWATORSKĄ WYNIKAJĄCĄ Z U.O.Z.O.Z. TUTEJSZY ORGAN Z PUNKTU WIDZENIA KONSERWATORSKIEGO DOPUSZCZA REALIZACJĘ INWESTYCJI POD WARUNKIEM PRZEPROWADZENIA BADAŃ ARCHEOLOGICZNYCH W FORMIE INWESTYCYJNYCH BADAŃ WYKOPALISKOWYCH WYPREDZAJĄCYCH PLANOWANE PRACE ZIEMNE W MIEJSCU KOLIZJI INWESTYCJI ZE STANOWISKIEM ARCHEOLOGICZNYM WOKOWICE NR 1 (BAZA DANYCH CYFROWYCH STANOWISK ARCHEOLOGICZNYCH DOSTĘPNA W WUOZ W KRAKOWIE DEL. W TARNOWIE). INWESTYCJA WIĄŻE SIĘ Z WYKONANIEM PRAC ZIEMNYCH, KTÓRE SPOWODUJĄ INGERENCJĘ W WEWNĘTRZNE STRUKTURY ZIEMI. NASTĘPSTWEM TYCH CZYNNOŚCI MOŻE BYĆ ZNISZCZENIE EWENTUALNYCH OBIEKTÓW ARCHEOLOGICZNYCH I WARSTW KULTUROWYCH, STĄD KONIECZNOŚĆ WYKONANIA WW. BADAŃ. W MYŚL ART. 31 I ART. 36 UST. 1 PUNKT 5 U.O.Z.O.Z. NA PRZEPROWADZENIE BADAŃ ARCHEOLOGICZNYCH NALEŻY UZYSKAĆ POZWOLENIE KONSERWATORSKIE, NATOMIAST KOSZTY BADAŃ I WYKONANIA DOKUMENTACJI POKRYWA INWESTOR.

7. Wymagania dotyczące ochrony interesów osób trzecich: ochrona przed pozbawieniem: dostępu do drogi publicznej, możliwością korzystania z wody, kanalizacji, energii elektrycznej i ciepłej oraz środków łączności, dostępu światła dziennego do pomieszczeń przeznaczonych na pobyt ludzi:

PRZEDMIOTOWE ZAMIERZENIE NIE MOŻE POWODOWAĆ OGRANICZENIA DOSTĘPU DO DROGI PUBLICZNEJ, MOŻLIWOŚCI KORZYSTANIA Z WODY, KANALIZACJI, ENERGII ELEKTRYCZNEJ I CIEPŁEJ ORAZ ZE ŚRODKÓW ŁĄCZNOŚCI, DOSTĘPU ŚWIATŁA DZIENNEGO DO POMIESZCZEŃ PRZEZNACZONYCH NA POBYT LUDZI. NALEŻY ZAPEWNIĆ OCHRONĘ PRZED UCIAŻLIWOŚCIAMI POWODOWANYMI PRZEZ HAŁAS, WIBRACJE, ZAKŁÓCENIA ELEKTRYCZNE I PROMIENIOWANIE, A TAKŻE PRZED ZANIECZYSZCZENIEM POWIETRZA, WODY I GLEBY.

8. Granice i sposób zagospodarowania terenu lub obiektów podlegających ochronie w oparciu o przepisy odrębne:
NIE WYSTĘPUJE

9. Integralną częścią decyzji są następujące załączniki:

Załączniki nr 1 – ustalenia graficzne decyzji o ustaleniu lokalizacji inwestycji celu publicznego (część graficzna)
Załączniki nr 2 – ustalenia graficzne decyzji o ustaleniu lokalizacji inwestycji celu publicznego (część graficzna)
Załączniki nr 3 – ustalenia graficzne decyzji o ustaleniu lokalizacji inwestycji celu publicznego (część graficzna)
Załączniki nr 4 – ustalenia graficzne decyzji o ustaleniu lokalizacji inwestycji celu publicznego (część graficzna)
Załączniki nr 5 – ustalenia graficzne decyzji o ustaleniu lokalizacji inwestycji celu publicznego (część graficzna)
Załączniki nr 6 – pismo PKP Polskie Linie Kolejowe z 22.11.2024 r., znak: IZ06DG.2111.89.2024.as.4

UZASADNIENIE

Dla wskazanego we wniosku terenu Gmina Brzesko nie posiada aktualnie prawnie obowiązującego miejscowego planu zagospodarowania przestrzennego. Zgodnie z treścią art. 4 ust. 2 i art. 50 ust. 1 ustawy o planowaniu i zagospodarowaniu przestrzennym wnioskowana zmiana zagospodarowania terenu wymaga uzyskania decyzji o ustaleniu lokalizacji celu publicznego. Wnioskodawca złożył wniosek spełniający warunki określone w art. 52 ust. 2 powyższej ustawy. Zgodnie z art. 60 ust. 4 ustawy projekt opracował architekt Paulin Kural z listy Okręgowej Małopolskiej Izby Architektów Nr MP-1635.

W ZWIĄZKU Z POWYŻSZYM ORZECZONO JAK W SENTENCJI
W myśl art. 55 ustawy decyzja niniejsza wiąże organ wydający decyzje
o pozwoleniu na budowę i nie stanowi podstawy do rozpoczęcia robót budowlanych

- Decyzja nie rodzi praw do terenu oraz nie narusza własności i uprawnień osób trzecich.
- Od niniejszej decyzji służy stronom prawo odwołania do Samorządowego Kolegium Odwoławczego w Tarnowie, ul. Bema 17 za pośrednictwem Burmistrza Brzeska w terminie 14 dni od daty jej doręczenia.
- Odwołanie od decyzji o ustaleniu lokalizacji celu publicznego powinno zawierać zarzuty odnoszące się do decyzji, określać istotę i zakres żądania będącego przedmiotem odwołania oraz wskazać dowody uzasadniające to żądanie.
- Podmiot, który wystąpił z wnioskiem o wydanie decyzji o ustalenie lokalizacji inwestycji celu publicznego ma prawo wniesienia żądania w sprawie wymierzenia kary organowi, w przypadku niewydania przez ten organ, decyzji o ustaleniu lokalizacji inwestycji celu publicznego w ustawowym terminie 65 dni

Zwolniono z opłaty skarbowej na podstawie art. 7 pkt 3 ustawy z dnia 16 listopada 2006r. o opłacie skarbowej (Dz. U. z 2023r. poz. 2111).

Załączniki :

Załączniki nr 1 - ustalenia graficzne decyzji o ustaleniu lokalizacji inwestycji celu publicznego (część graficzna)
Załączniki nr 2 - ustalenia graficzne decyzji o ustaleniu lokalizacji inwestycji celu publicznego (część graficzna)
Załączniki nr 3 - ustalenia graficzne decyzji o ustaleniu lokalizacji inwestycji celu publicznego (część graficzna)
Załączniki nr 4 - ustalenia graficzne decyzji o ustaleniu lokalizacji inwestycji celu publicznego (część graficzna)
Załączniki nr 5 - ustalenia graficzne decyzji o ustaleniu lokalizacji inwestycji celu publicznego (część graficzna)
Załączniki nr 6 – pismo PKP Polskie Linie Kolejowe z 22.11.2024 r., znak: IZ06DG.2111.89.2024.AS.4

Otrzymują:

1. inwestor
2. strony w postępowaniu wg rozdziałnika
3. a/a

i podlega wykonaniu.

STRONA 4 z 4

Nz:IK.6733.45.2024.AP

Brzesko, dnia 16.01.2025r.

Wobec nie zaskarżenia niniejszej decyzji

postanowieniem w czasie i trybie

przewidzianym stała się ona/o/ osi.

z dniem 14 stycznia 2025 r.

i podlega wykonaniu.



powołania Burmistrza
Z-ca DYREKTORA
Wydziału Infrastruktury

Paweł Prus

Anne Pikula

IZ06DG.2111.89.2024.AS.4

Kraków, 22.11.2024r.

Dot. wniosku o opinię dla ustalenia lokalizacji celu publicznego dla inwestycji pn.:
Budowa i przebudowa dróg w ramach zadania „scalanie gruntów” wraz z budową,
przebudową, odbudową, rozbudową, nadbudową, rozbiórką, remontem
kolidującej infrastruktury obręb 0009 Wokowice: w sąsiedztwie linii
kolejowej nr 91 Kraków Główny - Medyka

Burmistrz Miasta Brzeska
Ul. Głowackiego 51
32-800 Brzesko

W odpowiedzi na pismo nr: IK.6733.45.2024.AP z dnia 30.09.2024ro opinię do decyzji o ustaleniu lokalizacji inwestycji celu publicznego pn.: "Budowa i przebudowa dróg w ramach zadania „scalanie gruntów” wraz z budową, przebudową, odbudową, rozbudową, nadbudową, rozbiórką, remontem kolidującej infrastruktury na działkach o numerach: obręb 0009 Wokowice: 983, 1051, 1052, 1053, 1054, 1055, 1056, 1058, 1072, 1111, 1112, 1120, 1127, 1128, 1129, 1133, 1134, 1135, 1147, 1150, 1151, 1158, 1159, 1161, 1165, 1166, 1175, 1180, 1197, 1219, 1220, 1221, 1228, 1231, 1240, 1241, 1242, 1243, 1244, 1245, 1246, 1247, 1249, 1250, 1251, 1252, 1261, 1263, 1264, 1265, 1271, 1273, 1274, 1277, 1282, 1283, 1287, 1288, 1289, 1315, 1316, 1317, 1318, 1323, 1324, 1325, 1326, 1362, 1365, 1366/2, 1367, 1368, 1371, 1373, 1377, 1381, 1382, 1383, 1390, 1391, 1392, 1393, 1394, 1395, 1396, 1397, 1403, 1404, 1405, 1407, 1409, 1418, 1421, 1423, 1425, 1426, 1433, 1434, 1437, 1442, 1445, 1457, 1460, 1461, 1472, 1476, 1477, 1479, 1480, 1481, 1487, 1489, 1502, 1513, 1522, 1524, 1525, 1540, 1541, 1553, 1554, 1564, 1565, 1576, 1590, 1592 w sąsiedztwie linii kolejowej nr 91 Kraków Główny - Medyka, PKP PLK S.A. Zakład Linii Kolejowych w Krakowie informuje, że:

1. W przypadku przedmiotowej inwestycji polegającej na budowie i przebudowie dróg w ramach zadania „scalanie gruntów” wraz z budową, przebudową, odbudową, rozbudową, nadbudową, rozbiórką, remontem kolidującej infrastruktury na działkach o numerach: obręb 0009 Wokowice: 983, 1051, 1052, 1053, 1054, 1055, 1056, 1058, 1072, 1111, 1112, 1120, 1127, 1128, 1129, 1133, 1134, 1135, 1147, 1150, 1151, 1158, 1159, 1161, 1165, 1166, 1175, 1180, 1197, 1219, 1220, 1221, 1228, 1231, 1240, 1241, 1242, 1243, 1244, 1245, 1246, 1247, 1249, 1250, 1251, 1252, 1261, 1263, 1264, 1265, 1271, 1273, 1274, 1277, 1282, 1283, 1287, 1288, 1289, 1315, 1316, 1317, 1318, 1323, 1324, 1325, 1326, 1362, 1365, 1366/2, 1367, 1368, 1371, 1373, 1377, 1381, 1382, 1383, 1390, 1391, 1392, 1393, 1394, 1395, 1396, 1397, 1403, 1404, 1405, 1407, 1409, 1418, 1421, 1423, 1425, 1426, 1433, 1434, 1437, 1442, 1445, 1457, 1460, 1461, 1472, 1476, 1477, 1479, 1480, 1481, 1487, 1489, 1502, 1513, 1522, 1524, 1525, 1540, 1541, 1553, 1554, 1564, 1565, 1576, 1590, 1592 w przedmiotowej decyzji należy uwzględnić ograniczenia, nakazy i zakazy wynikające z:

a) **art. 53 ust. 1, 2 i 3** Ustawy z dnia 28 marca 2003 r. o transporcie kolejowym (t.j.: Dz.U. 2021 poz. 1984 z późn. zm.):

- **ust. 1:** „*Usytuowanie budowli, budynków, drzew i krzewów oraz wykonywanie robót ziemnych w sąsiedztwie linii kolejowych, bocznic kolejowych i przejazdów kolejowych może mieć miejsce w odległości niezakłócającej ich eksploatacji, działania urządzeń*

związanych z prowadzeniem ruchu kolejowego, a także niepowodującej zagrożenia bezpieczeństwa ruchu kolejowego."

- ust. 2: „Budowle i budynki mogą być usytuowane w odległości nie mniejszej niż 10 m od granicy obszaru kolejowego, z tym że odległość ta od osi skrajnego toru nie może być mniejsza niż 20 m, z zastrzeżeniem ust. 4”.

b) §4 ust. 1 i 3 Rozporządzenia Ministra Infrastruktury z dnia 7 sierpnia 2008 r. w sprawie wymagań w zakresie odległości i warunków dopuszczających usytuowanie drzew i krzewów, elementów ochrony akustycznej i wykonywania robót ziemnych w sąsiedztwie linii kolejowej, a także sposobu urządzania i utrzymania zasłon odśnieżnych oraz pasów przeciwpożarowych (Dz. U z 2020 r. poz. 1247) :

- ust. 1 „Roboty ziemne mogą być wykonywane w odległości nie mniejszej niż 4 m od granicy obszaru kolejowego, z zastrzeżeniem ust. 2.”
- ust. 3. „Wykonywanie robót ziemnych w odległości od 4 do 20 m od granicy obszaru kolejowego powinno być każdorazowo uzgadniane z zarządcą infrastruktury”.

2. W związku z sąsiedztwem obszaru inwestycji z obszarem kolejowym, wnosimy o wprowadzenie do projektu decyzji następujących zapisów

a) „Inwestycja powinna być realizowana z uwzględnieniem rozwiązań technicznych oraz zagospodarowania terenu inwestycji w sposób gwarantujący dotrzymanie standardów jakości środowiska określonych w przepisach odrębnych”,

b) „Wody opadowe – wyklucza się możliwość stosowania rozwiązań i przekształceń terenu w sposób mogący powodować zwiększony spływ wód opadowych na tereny kolejowe,”

c) „inwestycja nie może powodować zagrożenia bezpieczeństwa ruchu kolejowego lub zakłócać eksploatacji i działania urządzeń związanych z prowadzeniem ruchu kolejowego, zgodnie z przepisami ustawy z dnia 28 marca 2003 r. o transporcie kolejowym. Obowiązują nakazy, zakazy i ograniczenia wynikające z przepisów odrębnych ustawy z dnia 28 marca 2003 r. o transporcie kolejowym oraz rozporządzeń wykonawczych”.

3. Zagospodarowanie terenów sąsiadujących z liniami kolejowymi oraz wszelkie zamierzenia inwestycyjne planowane do realizacji w ich sąsiedztwie winny być zgodne z przepisami odrębnymi w tym z:

- Ustawą z dnia 28 marca 2003 r. o transporcie kolejowym,
- Rozporządzeniem Ministra Infrastruktury z dnia 7 sierpnia 2008 r. w sprawie wymagań w zakresie odległości i warunków dopuszczających usytuowanie drzew i krzewów, elementów ochrony akustycznej i wykonania robót ziemnych w sąsiedztwie linii kolejowej, a także sposobu urządzania i utrzymywania zasłon odśnieżnych oraz pasów przeciwpożarowych,
- Ustawą z dnia 7 lipca 1994 r. Prawo budowlane,
- Rozporządzeniem Ministra Infrastruktury z dnia 12 kwietnia 2002r. w sprawie warunków technicznych, jakim powinny odpowiadać budynki i ich usytuowanie,
- Ustawą z dnia 21 kwietnia 2001 r. Prawo ochrony środowiska,
- Rozporządzeniem Ministra Środowiska z dnia 14 czerwca 2007r. w sprawie dopuszczalnych poziomów hałasu w środowisku.

4. Inwestor oraz właściwy organ administracji publicznej lokalizując budynki mieszkalne w bezpośrednim sąsiedztwie linii kolejowych muszą dokonywać pełnej analizy możliwych skutków w postaci uciążliwości akustycznych i muszą przewidzieć zastosowanie rozwiązań minimalizujących gwarantujących dotrzymanie standardów jakości środowiska w granicach

inwestycji. Zapewnienie właściwych warunków w granicach inwestycji spoczywa na Inwestorze oraz organie wydającym decyzję. **PKP Polskie Linie Kolejowe S.A.**, jako zarządca narodowej sieci linii kolejowych nie będzie ponosić konsekwencji wynikających z realizacji nowej zabudowy w sąsiedztwie czynnej infrastruktury kolejowej.

5. Lokalizacja zabudowy przeznaczonej na stały pobyt ludzi w bezpośrednim sąsiedztwie infrastruktury kolejowej może powodować narażenie przyszłych mieszkańców tej zabudowy na oddziaływania akustyczne, a tym samym generować powstawanie konfliktów przestrzennych pomiędzy nowoprojektowaną zabudową a istniejącą infrastrukturą kolejową.
6. Projekt inwestycji powinien być wykonany zgodnie z:
 - a) Ustawą o transporcie kolejowym z dnia 28.03.2003r. (Dz. U. 2003 Nr 86 poz. 789),
 - b) rozporządzeniem Ministra Infrastruktury z dnia 07.08.2008r. (Dz.U. 2008 nr 153 poz. 955)
 - c) rozporządzeniem Ministra Infrastruktury z dnia 12.04.2002r. (Dz.U. 2002 nr 75 poz 690)
 - d) Rozporządzeniem Ministra Infrastruktury z dnia 20.10.2015r. (Dz. U. z 2015 poz. 1744 z późn. zm.)
 - e) Art. 5 ust. 1, pkt 1 lit. e) Ustawy z dnia 7 lipca 1994 r. Prawo budowlane (tekst jedn.: Dz.U. 2020 poz. 1333 z późn. zm.).
7. W przypadku nie spełnienia warunków z Ustawy wymienionej w pkt 8 ust a oraz Rozporządzenia wymienionego w pkt 8 ust b niniejszego pisma, lub styczność granic działek inwestycyjnych z terenami kolejowymi należy wystąpić do tut. Zakładu o uzgodnienie projektu.
 - a) Uzgodnienia zostaną wydane po przedłożeniu przez Inwestora (Właściciela) przedmiotowego zadania inwestycyjnego projektu planowanej inwestycji w tut. Zakładzie.
 - b) Uzgodnienie zostanie wydane na podstawie aktualnej mapy sytuacyjno – wysokościowej z pełnym naniesionym uzbrojeniem terenu w skali 1:500 z naniesioną linią kolejową i właściwym kilometrem oraz klauzulą PKP S.A. Oddział Nieruchomości w Krakowie, którą można uzyskać w kolejowym ośrodku geodezji i kartografii w Krakowie, Rondo Mogiłskie 1, IVp. lub w przypadku modernizacji linii kolejowej na podstawie fragmentu mapy z projektu wykonawczego z legendą z PLK S.A. Centrum Realizacji Inwestycji, Plac Matejki 12, 310-157 Kraków.
 - c) Należy uzupełnić i dostarczyć do tut. Zakładu wnioski - *Formularz wystąpienia o opinię/uzgodnienie na potrzeby realizacji inwestycji zewnętrznych na obszarze kolejowym lub w jego sąsiedztwie*, którego wzór umieszczamy w załączeniu. Należy również dołączyć dane do faktury.
 - d) Do wniosku należy dołączyć mapę z projektem, opis techniczny, wypis z rejestru gruntów. Mapa musi posiadać granice, nr działek w kolorze zielonym oraz co najmniej 100 m kilometrażu linii kolejowej.
 - e) Ponadto informujemy, że w związku z wprowadzeniem od 01.01.2022r. elektronicznego obiegu dokumentacji w PLK S.A. dokumentację należy przesłać w wersji elektronicznej na adres e-mailowy: iz.krakow@plk-sa.pl, nie jest konieczne składanie wersji papierowej.
8. **PKP Polskie Linie Kolejowe S.A. nie będzie ponosić odpowiedzialności za ewentualne szkody i straty wynikające z przekroczenia dopuszczalnego poziomu hałasu i drgań spowodowanych przez przejeżdżające pociągi i tabor kolejowy w przypadku zrealizowania powyższej inwestycji.**

Jednocześnie informujemy, że planowana jest rozbudowa infrastruktury kolejowej, w tym budowa nowych linii kolejowych, co może, w przyszłości objąć swym zasięgiem ww. inwestycję oraz

wymagać współpracy ze strony docelowego Właściciela/Zarządcy infrastruktury objętej niniejszym uzgodnieniem.

Przyjęto uchwałą RM 7 listopada 2017r. „Koncepcję budowy Centralnego Portu Komunikacyjnego” z systemem połączeń kolejowych, prowadzone przez Centralny Port Komunikacyjny Sp. z o.o. Planowane inwestycje infrastrukturalne w ramach CPK są przedmiotem analiz i opracowań tej właśnie spółki. Z informacji, jakie posiadamy, analizowana jest budowa nowych linii kolejowych. Jednocześnie, tut. Zakład nie jest podmiotem prowadzącym przedmiotowe opracowanie mogącym zająć jednoznaczne stanowisko w tej sprawie i brać za nie odpowiedzialność. Dlatego, PLK S.A. Zakład Linii Kolejowych w Krakowie informuje o powyższym celem uniknięcia sytuacji kolizyjnych, konsekwencją których mogłyby być negatywne skutki społeczne.

Burmistrz Brzeska
ul. Głowackiego 51
32-800 Brzesko

Załącznik nr
do decyzji / postanowienia

z dnia 14.03.2024. AP

Znak 02.12.2024

Z upoważnienia Burmistrza
Z-ca DYREKTORA
Wydziału Infrastruktury

Paweł Prus

Załącznik:

Wzór wniosku - Formularz wystąpienia o opinię/uzgodnienie na potrzeby realizacji inwestycji zewnętrznych na obszarze kolejowym lub w jego sąsiedztwie

Do wiadomości:

ISE Tarnów

Opracowała:

Anna Stanuch

T: 12 393 33 46

ZAŁĄCZNIK NR 1 - USTALENIA GRAFICZNE DECYZJI
O USTALENIU LOKALIZACJI INWESTYCJI CELU PUBLICZNEGO
(CZĘŚĆ GRAFICZNA)

do decyzji z dnia: 02.12.2024r.

dotyczy sprawy znak:

IK.6733.45.2024.AP

przedmiot inwestycji:

BUDOWA I PRZEBUDOWA DRÓG W RAMACH ZADANIA „SCALANIE GRUNTÓW”
WRAZ Z BUDOWĄ, PRZEBUDOWĄ, ROZBUDOWĄ, NADBUDOWĄ,
REMONTEM KOLIDUJĄCEJ INFRASTRUKTURY

lokalizacja inwestycji:

OBRĘB WOKOWICE: 983, 1051, 1052, 1053, 1054, 1055, 1056, 1058, 1072, 1111, 1112, 1120, 1127, 1128, 1129, 1133,
1134, 1135, 1147, 1150, 1151, 1158, 1159, 1161, 1165, 1166, 1175, 1180, 1197, 1219, 1220, 1221, 1228, 1231, 1240,
1241, 1242, 1243, 1244, 1245, 1246, 1247, 1249, 1250, 1251, 1252, 1261, 1263, 1264, 1265, 1271, 1273, 1274, 1277,
1282, 1283, 1287, 1288, 1289, 1315, 1316, 1317, 1318, 1323, 1324, 1325, 1326, 1362, 1365, 1366/2, 1367, 1368, 1371,
1373, 1377, 1381, 1382, 1383, 1390, 1391, 1392, 1393, 1394, 1395, 1396, 1397, 1403, 1404, 1405, 1407, 1409, 1418,
1421, 1423, 1425, 1426, 1433, 1434, 1437, 1442, 1445, 1457, 1460, 1461, 1472, 1476, 1477, 1479, 1480, 1481, 1487,
1489, 1502, 1513, 1522, 1524, 1525, 1540, 1541, 1553, 1554, 1564, 1565, 1576, 1590, 1592.

opracował mgr inż. arch. Paulin Kurał, uprawnienia nr MPOIA 051/2010
wpisany na listę samorządu zawodowego architektów nr ewid. MP-1635

LEGENDA:

— LINIE ROZGRANICZAJĄCE TERENY INWESTYCJI

TB1

TEREN INWESTYCJI

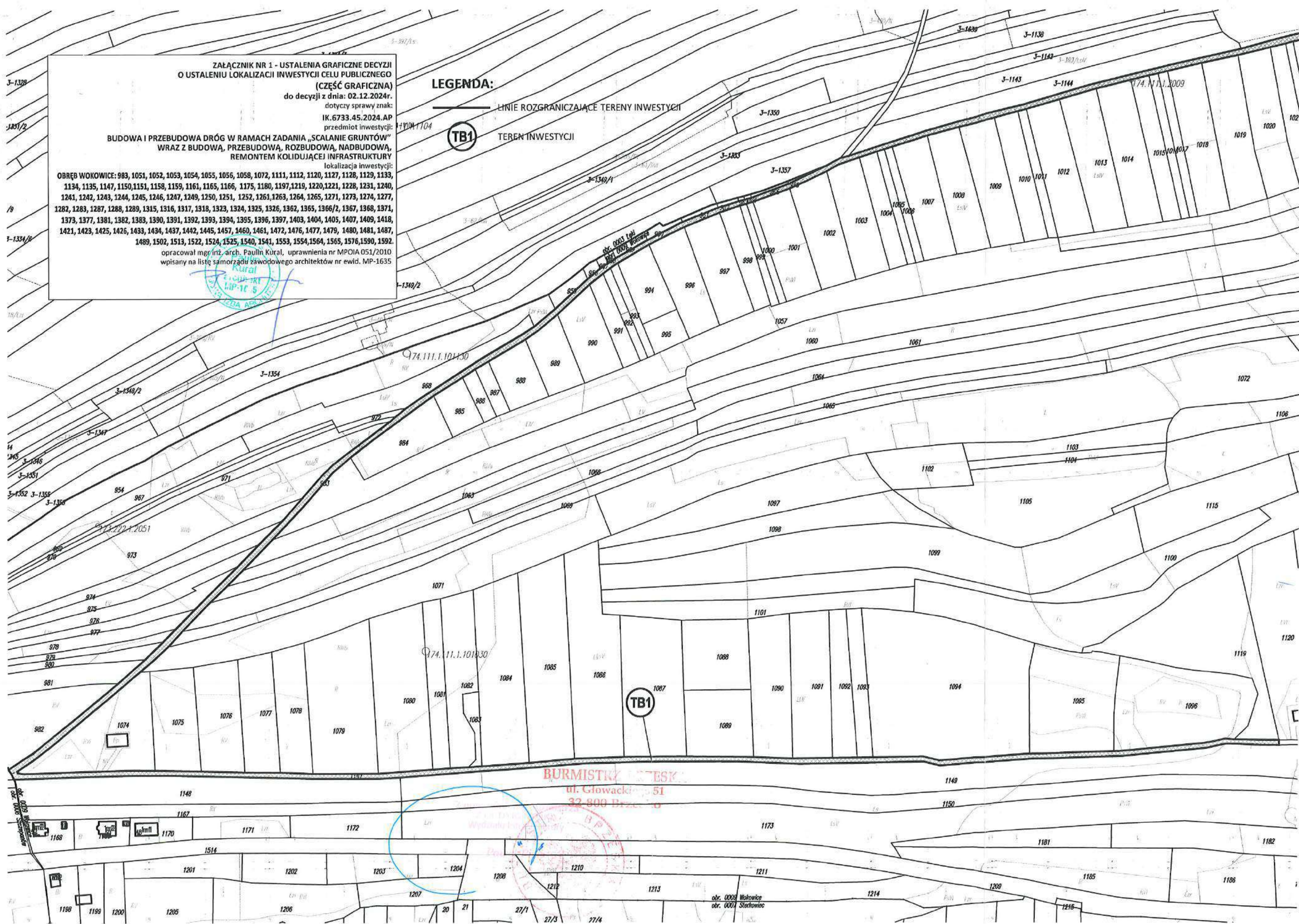

BURMISTRZ WTESK
ul. Głowackiego 51
32-800 Brzesko



ZAŁĄCZNIK NR 2 - USTALENIA GRAFICZNE DECYZJI
O USTALENIU LOKALIZACJI INWESTYCJI CELU PUBLICZNEGO
(CZĘŚĆ GRAFICZNA)
do decyzji z dnia: 02.12.2024r.
dotyczy sprawy znak:
IK.6733.45.2024.AP
przedmiot inwestycji:
BUDOWA I PRZEBUDOWA DRÓG W RAMACH ZADANIA „SCALANIE GRUNTÓW”
WRĄZ Z BUDOWĄ, PRZEBUDOWĄ, ROZBUDOWĄ, NADBUDOWĄ,
REMONTEM KOLIDUJĄCEJ INFRASTRUKTURY
lokalizacja inwestycji:
OBRĘB WOKOWICE: 983, 1051, 1052, 1053, 1054, 1055, 1056, 1058, 1072, 1111, 1112, 1120, 1127, 1128, 1129, 1133,
1134, 1135, 1147, 1150, 1151, 1158, 1159, 1161, 1165, 1166, 1175, 1180, 1197, 1219, 1220, 1221, 1228, 1231, 1240,
1241, 1242, 1243, 1244, 1245, 1246, 1247, 1249, 1250, 1251, 1252, 1261, 1263, 1264, 1265, 1271, 1273, 1274, 1277,
1282, 1283, 1287, 1288, 1289, 1315, 1316, 1317, 1318, 1323, 1324, 1325, 1326, 1362, 1365, 1366/2, 1367, 1368, 1371,
1373, 1377, 1381, 1382, 1383, 1390, 1391, 1392, 1393, 1394, 1395, 1396, 1397, 1403, 1404, 1405, 1407, 1409, 1418,
1421, 1423, 1425, 1426, 1433, 1434, 1437, 1442, 1445, 1457, 1460, 1461, 1472, 1476, 1477, 1479, 1480, 1481, 1487,
1489, 1502, 1513, 1522, 1524, 1525, 1540, 1541, 1553, 1554, 1564, 1565, 1576, 1590, 1592,
1489, 1502, 1513, 1522, 1524, 1525, 1540, 1541, 1553, 1554, 1564, 1565, 1576, 1590, 1592,
opracował: mgr inż. arch. Paulin Kurał, uprawnienia nr MPOIA 051/2010
wpisany na listę samorządu zawodowego architektów nr ewid. MP-1635

Burmistrz Brzeska
Urząd Miejski w Brzesku
ul. Rynek 51, 27-200 Brzesko
tel. 014 673 33 45
e-mail: biuro@brzesko.pl

LEGENDA:

TB2, TB3, TB4

TEREN INWESTYCJI

LINIE ROZGRANICZAJĄCE TERENY INWESTYCJI

dec. 0009 Miejskie
dec. 0007 Starostwa

ZAŁĄCZNIK NR 3 - USTALENIA GRAFICZNE DECYZJI
O USTALENIU LOKALIZACJI INWESTYCJI CELU PUBLICZNEGO
(CZĘŚĆ GRAFICZNA)

do decyzji z dnia: 02.12.2024r.

dotyczy sprawy znak:

IK.6733.45.2024.AP

przedmiot inwestycji:

BUDOWA I PRZEBUDOWA DRÓG W RAMACH ZADANIA „SCALANIE GRUNTÓW”
WRAZ Z BUDOWĄ, PRZEBUDOWĄ, ROZBUDOWĄ, NADBUDOWĄ,
REMONTEM KOLIDUJĄCEJ INFRASTRUKTURY

lokalizacja inwestycji:

OBREB WOKOWICE: 983, 1051, 1052, 1053, 1054, 1055, 1056, 1058, 1072, 1111, 1112, 1120, 1127, 1128, 1129, 1133,
1134, 1135, 1147, 1150, 1151, 1158, 1159, 1161, 1165, 1166, 1175, 1180, 1197, 1219, 1220, 1221, 1228, 1231, 1240,
1241, 1242, 1243, 1244, 1245, 1246, 1247, 1249, 1250, 1251, 1252, 1261, 1263, 1264, 1265, 1271, 1273, 1274, 1277,
1282, 1283, 1287, 1288, 1289, 1315, 1316, 1317, 1318, 1323, 1324, 1325, 1326, 1362, 1365, 1366/2, 1367, 1368, 1371,
1373, 1377, 1381, 1382, 1383, 1390, 1391, 1392, 1393, 1394, 1395, 1396, 1397, 1403, 1404, 1405, 1407, 1409, 1418,
1421, 1423, 1425, 1426, 1433, 1434, 1437, 1442, 1445, 1457, 1460, 1461, 1472, 1476, 1477, 1479, 1480, 1481, 1487,
1489, 1502, 1513, 1522, 1524, 1525, 1540, 1541, 1553, 1554, 1564, 1565, 1576, 1590, 1592.

opracował mgr inż. arch. Paulin Kurał, uprawnienia nr MPOIA 051/2010
wpisany na listę samorządu zawodowego architektów nr ewid. MP-1635

LEGENDA:

TB5 TB6 TB7 TB8

— LINIE ROZGRANICZAJĄCE TERENY INWESTYCJI

— TEREN INWESTYCJI

— OBSZAR SZCZEGÓLNEGO ZAGROŻENIA POWODZIĄ Q1%

— OBSZAR SZCZEGÓLNEGO ZAGROŻENIA POWODZIĄ Q10%

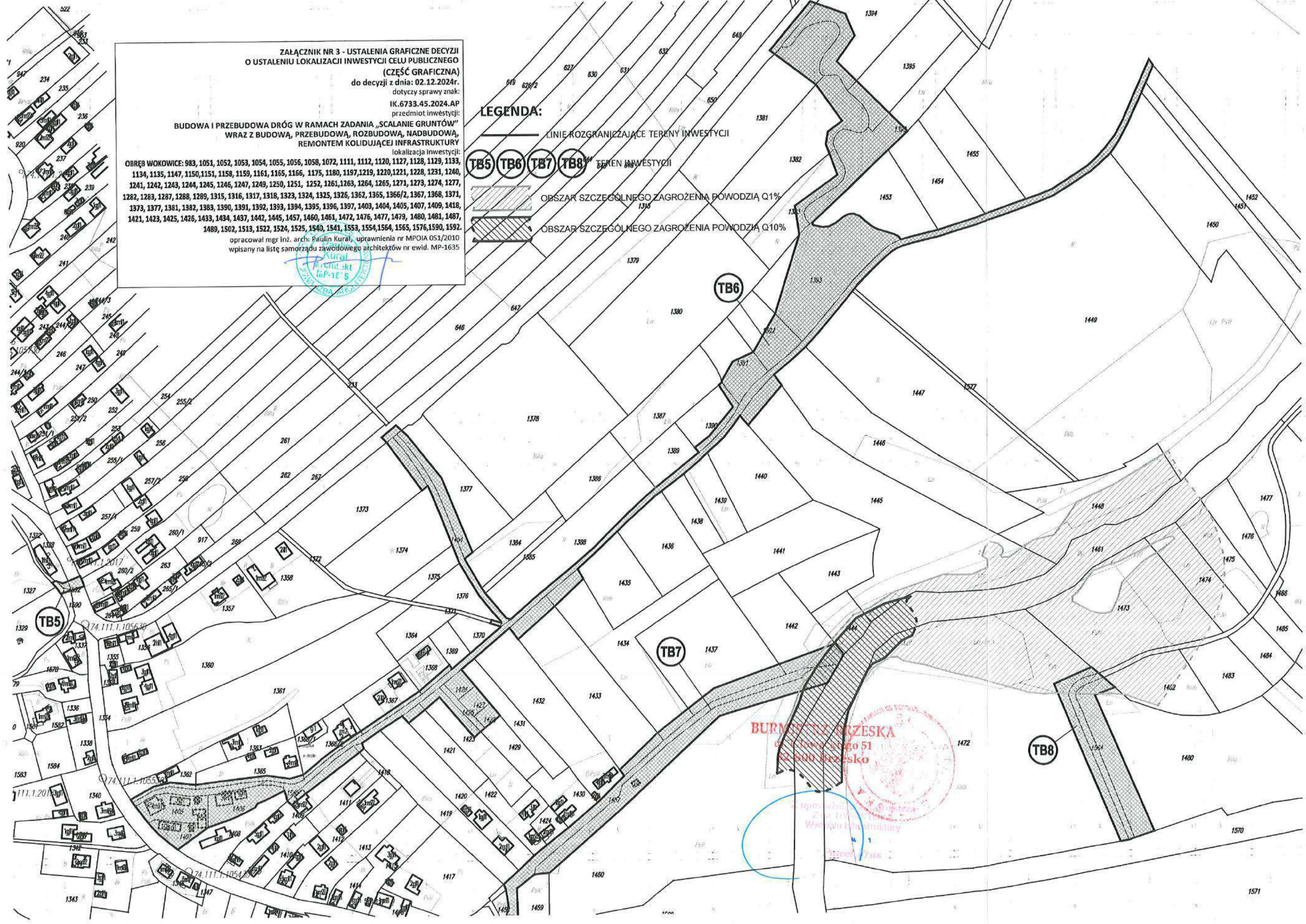

**ZAŁĄCZNIK NR 4 - USTALENIA GRAFICZNE DECYZJI
O USTALENIU LOKALIZACJI INWESTYCJI CELU PUBLICZNEGO
(CZĘŚĆ GRAFICZNA)**

do decyzji z dnia: 02.12.2024r.
dotyczy sprawy znak:

IK.6733.45.2024.AP
przedmiot inwestycji:
**BUDOWA I PRZEBUDOWA DRÓG W RAMACH ZADANIA „SCALANIE GRUNTÓW”
WRAZ Z BUDOWĄ, PRZEBUDOWĄ, ROZBUDOWĄ, NABUDOWĄ,
REMONTEM KOLIDUJĄCEJ INFRASTRUKTURY**

lokalizacja inwestycji:
**OBIEKT WOKÓWICE: 983, 1051, 1052, 1053, 1054, 1055, 1056, 1058, 1072, 1111, 1112, 1120, 1121, 1122, 1128, 1129, 1133,
1134, 1135, 1147, 1150, 1151, 1158, 1159, 1161, 1165, 1166, 1175, 1180, 1197, 1219, 1220, 1221, 1228, 1231, 1240,
1241, 1242, 1243, 1244, 1245, 1246, 1247, 1249, 1250, 1251, 1252, 1261, 1263, 1264, 1265, 1271, 1273, 1274, 1277,
1282, 1283, 1287, 1288, 1289, 1315, 1316, 1317, 1318, 1323, 1324, 1325, 1326, 1362, 1365, 1366/2, 1367, 1368, 1371,
1373, 1377, 1381, 1382, 1383, 1390, 1391, 1392, 1393, 1394, 1395, 1396, 1397, 1403, 1404, 1405, 1407, 1409, 1418,
1421, 1423, 1425, 1426, 1433, 1434, 1437, 1442, 1445, 1457, 1460, 1461, 1472, 1476, 1477, 1479, 1480, 1481, 1487,
1489, 1502, 1513, 1522, 1524, 1525, 1540, 1541, 1553, 1554, 1564, 1565, 1576, 1590, 1592.**
opracował mgr inż. arch. Paulin Kurał / uprawnienia nr MPOIA 051/2010
wpisany na listę samorządu zawodowego architektów nr ewid. MP-1635

LEGENDA:

LINE ROZGRANICZAJĄCE TERENY INWESTYCJI

TB9 TB10 TB11 TEREN INWESTYCJI

OBIEKT SZCZEGÓLNEGO ZAGROZENIA POWODZIĄ Q1%

OBIEKT SZCZEGÓLNEGO ZAGROZENIA POWODZIĄ Q10%

TB9

TB10

TB11

**Burmistrz Gminy
ul. Główna 10
14-100 Głuchów**

**Burmistrz
Z-ca Dyrektora
Wydziału Inżynierii**

1480 mel. P105

Adres do korespondencji:
TAURON Dystrybucja S.A.
Oddział w Tarnowie
ul. Lwowska 72-96B, 33-100 Tarnów
info@tauron-dystrybucja.pl
Infolinia: +48 32 606 0 616



MM Infrastruktura Sp. z o.o.
ul. Obywatelska 16/1
33-100 Tarnów



Nr pisma: 23-01-0043623-03
Data: 23.02.2023 r.
Sprawa: **Zagospodarowanie poscaleniowe – przebudowa istniejących dróg, budowa nowych dróg z kruszywa, budowa i przebudowa przepustów, konserwacja i przebudowa rowów, rekultywacja terenu, w na dz. 982, 983, 1041 i inne w miejscowości Wokowice.**
Kontakt: Elżbieta Kuklińska
Telefon: 14 631 1271
E-mail: elzbieta.kuklinska@tauron-dystrybucja.pl

Szanowni Państwo,

W nawiązaniu do przedstawionego planu zagospodarowania terenu w sprawie j.w. informujemy że, przez teren inwestycji przebiegają napowietrzne linie elektroenergetyczne WN, SN, nN oraz linie kablowe nN.

W celu uzgodnienia lub określenia zakresu przebudowy, należy przedstawić profile podłużne skrzyżowań z w/w liniami od przewodów linii elektroenergetycznych do powierzchni budowanych i przebudowywanych dróg, przy największym zwisie normalnym dla dopuszczalnej temperatury pracy przewodów **+80°C dla linii WN** oraz **+40°C dla linii SN i nN**, wykonane przez geodetę.

Zaznaczone miejsca skrzyżowań przesyłamy na załączonych mapach. Prosimy również o informację jaki jest rodzaj i klasa dróg po planowanym scaleniu gruntów.

Uzgodnienie w/w planu zagospodarowania będzie możliwe po przesłaniu do TD S.A. w/w profili.

Brakujące dokumenty prosimy przesłać na adres:

**TAURON Dystrybucja S.A. Oddział w Tarnowie, Wydział Dokumentacji,
ul. Lwowska 72-96 b, 33-100 Tarnów,**

Jak możecie się Państwo z nami skontaktować

Możecie Państwo skontaktować się z nami na jeden z poniższych sposobów:

- listownie, na adres: TAURON Dystrybucja S.A. Oddział w Tarnowie
ul. Lwowska 72-96B, 33-100 Tarnów
- elektronicznie, na adres info@tauron-dystrybucja.pl
- telefonicznie, pod numerem 14 631 12 71

Prosimy, by w korespondencji, powoływali się Państwo na nr pisma lub nr sprawy.

Łączymy wyrazy szacunku

Załączniki:
mapa szt.10
Kopia:
1 x OMD

TAURON Dystrybucja S.A.
Oddział w Tarnowie
Kierownik Wydziału Dokumentacji
Wojciech Wojtarowicz
Wojciech Wojtarowicz

TAURON Dystrybucja S.A.
ul. Podgórska 25A
31-035 Kraków

NIP: 6110202860, REGON: 230179216
Kapitał zakładowy (wplacony): 560 467.130,62 zł
Sąd Rejonowy dla Krakowa - Śródmieścia
XI Wydział Gospodarczy Krajowego Rejestru Sądowego
pod numerem KRS:0000073321

www.tauron-dystrybucja.pl

DATA WPRZYMIJ

2023 -UZ- 2 7



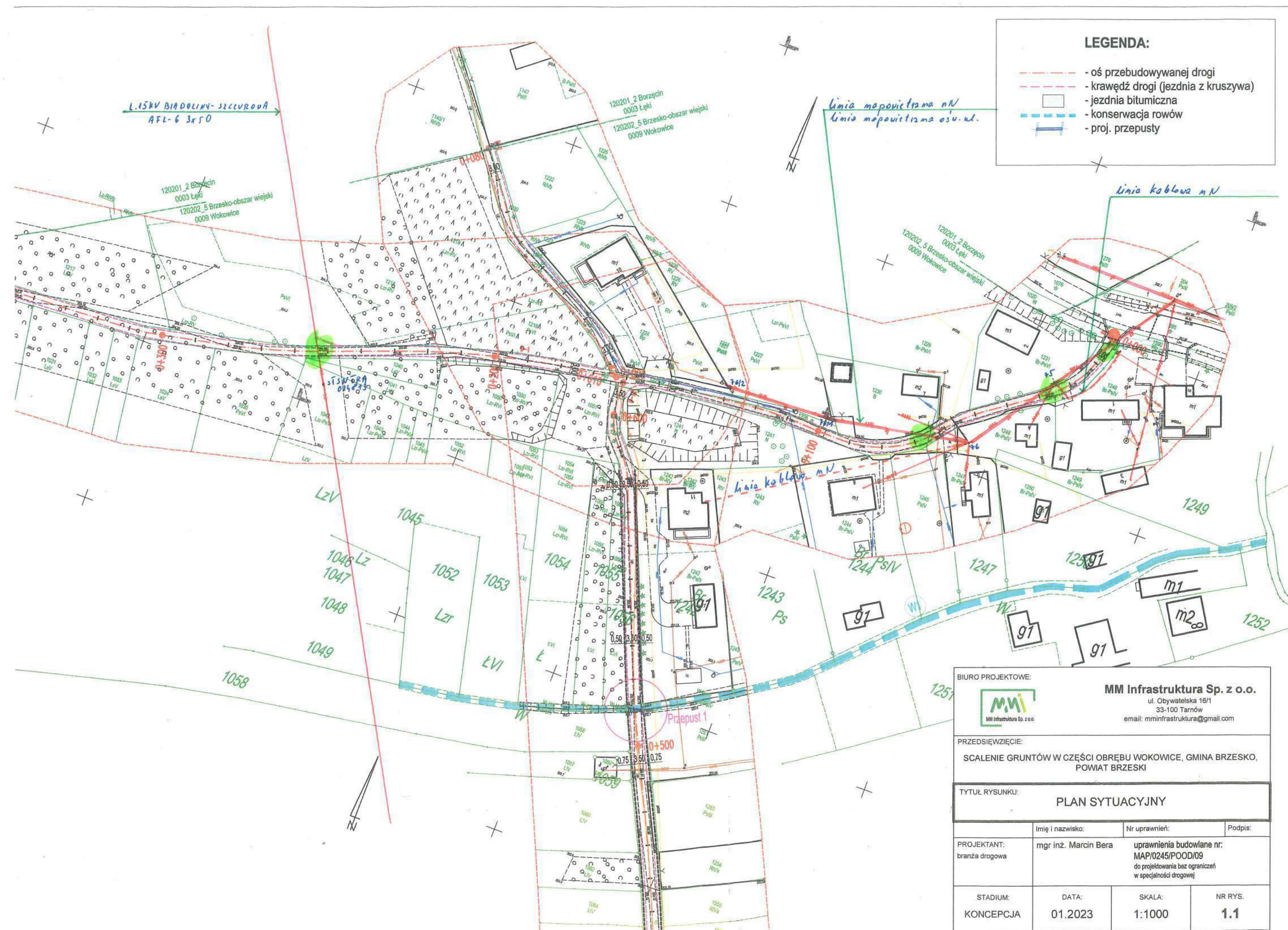

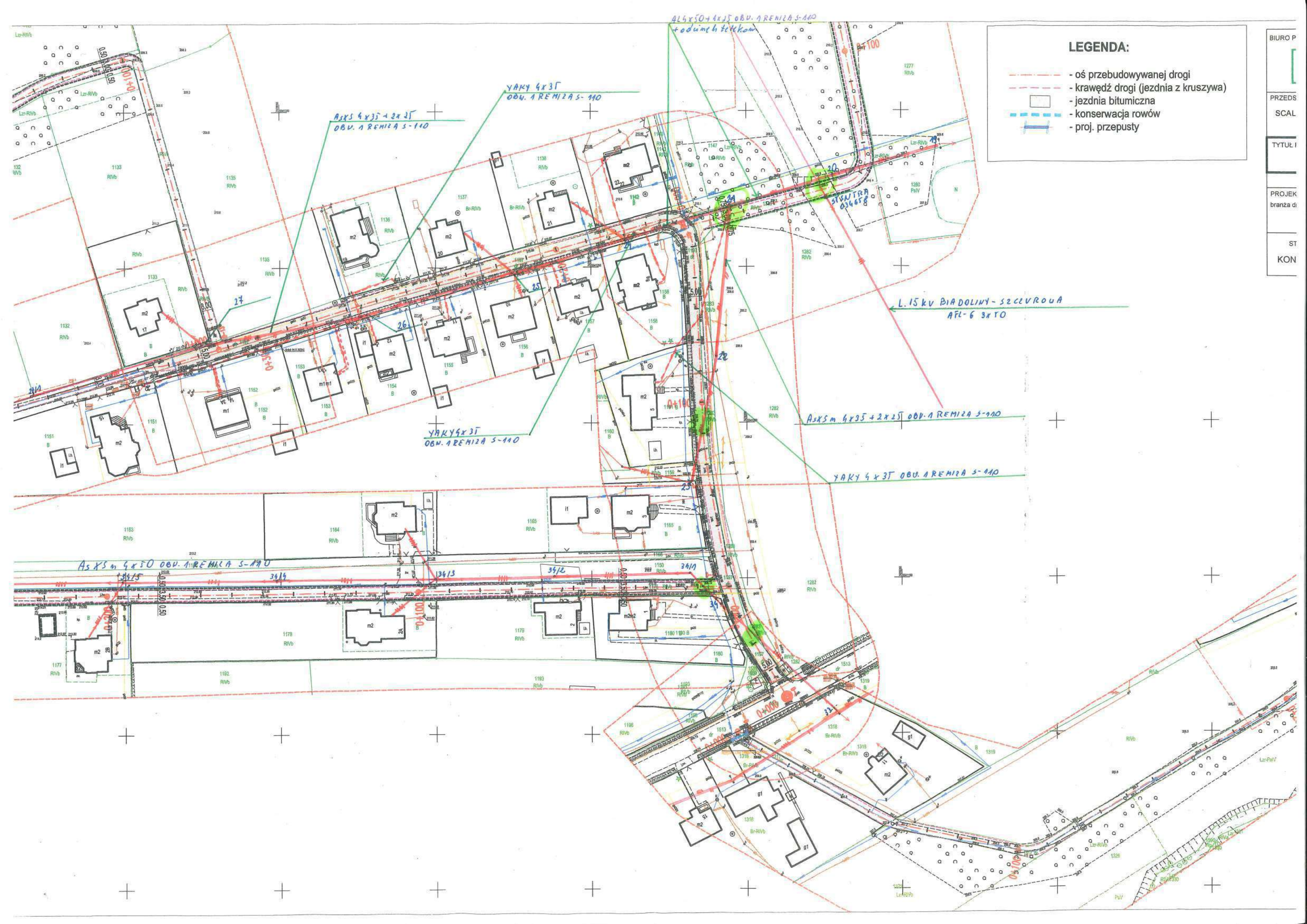

LEGENDA:

- oś przebudowywanej drogi
- krawężń drogi (jezdńia z kruszywa)
- jezdńia bitumiczna
- konserwacja rowów
- proj. przepusty

BIURO P
PRZEDS
SCAL
TYTUŁ I
PROJEK
branza d
ST
KON



LEGENDA:

- oś przebudowywanej drogi
- krawężń drogi (jezdnia z kruszywem)
- jezdnia bitumiczna
- konserwacja rowów
- proj. przepusty
- rekultywacja terenu

BIURO PROJEKTOWE:  MM Infrastruktura Sp. z o.o. ul. Obywatelska 16/1 33-100 Tarnów email: mm.infrastruktura@gmail.com		
PRZEDSIĘWZIĘCIE: SCALENIE GRUNTÓW W CZĘŚCI OBRĘBU WOKOWICE, GMINA BRZESKO, POWIAT BRZESKI		
TYTUŁ RYSUNKU: PLAN SYTUACYJNY		
PROJEKTANT:	mgr inż. Marcin Bera	uprawnienia budowlane nr: MAP/0245/P.OOD/09 do projektowania bez ograniczeń w specjalności drogowej
STADIUM:	DATA:	SKALA:
KONCEPCJA	01.2023	1:1000
		NR RYS. 1.3





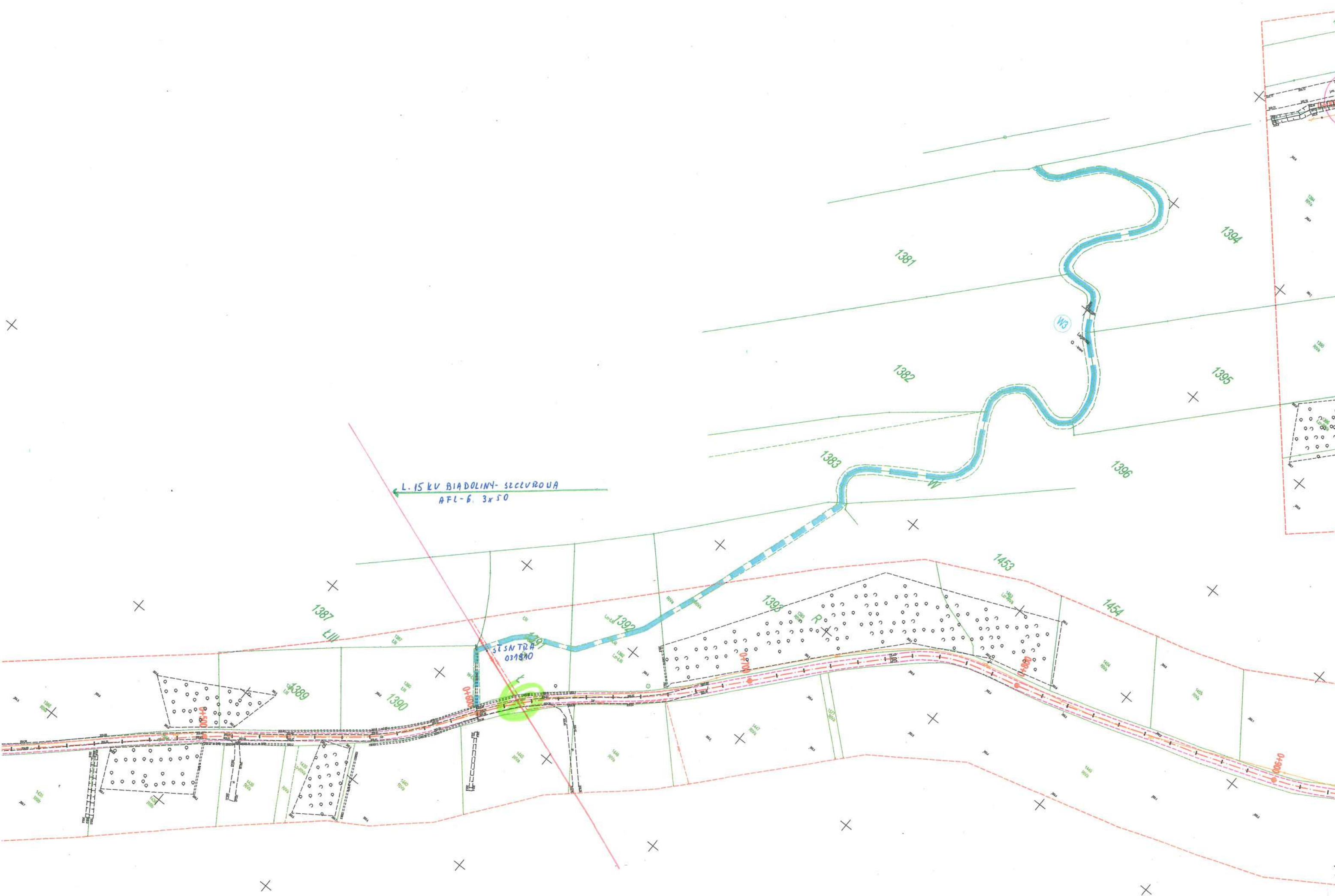



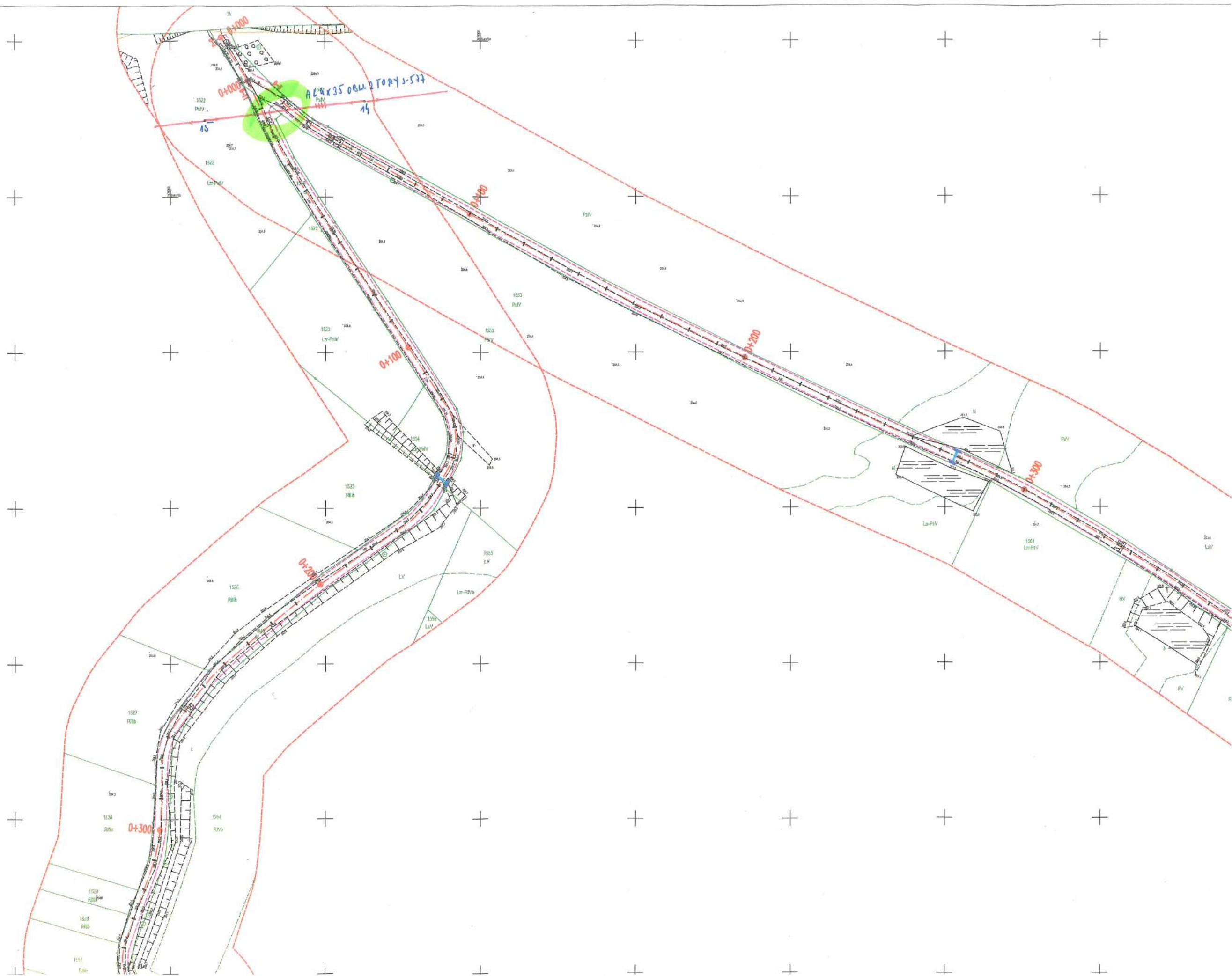

BIURO PROJEKTOWE	PRZEDSIĘWZIĘCIE	TYTUŁ RYSUNKU	PROJEKTANT	STADIUM
	SCALEN		branża drogi	KONCEPCJA

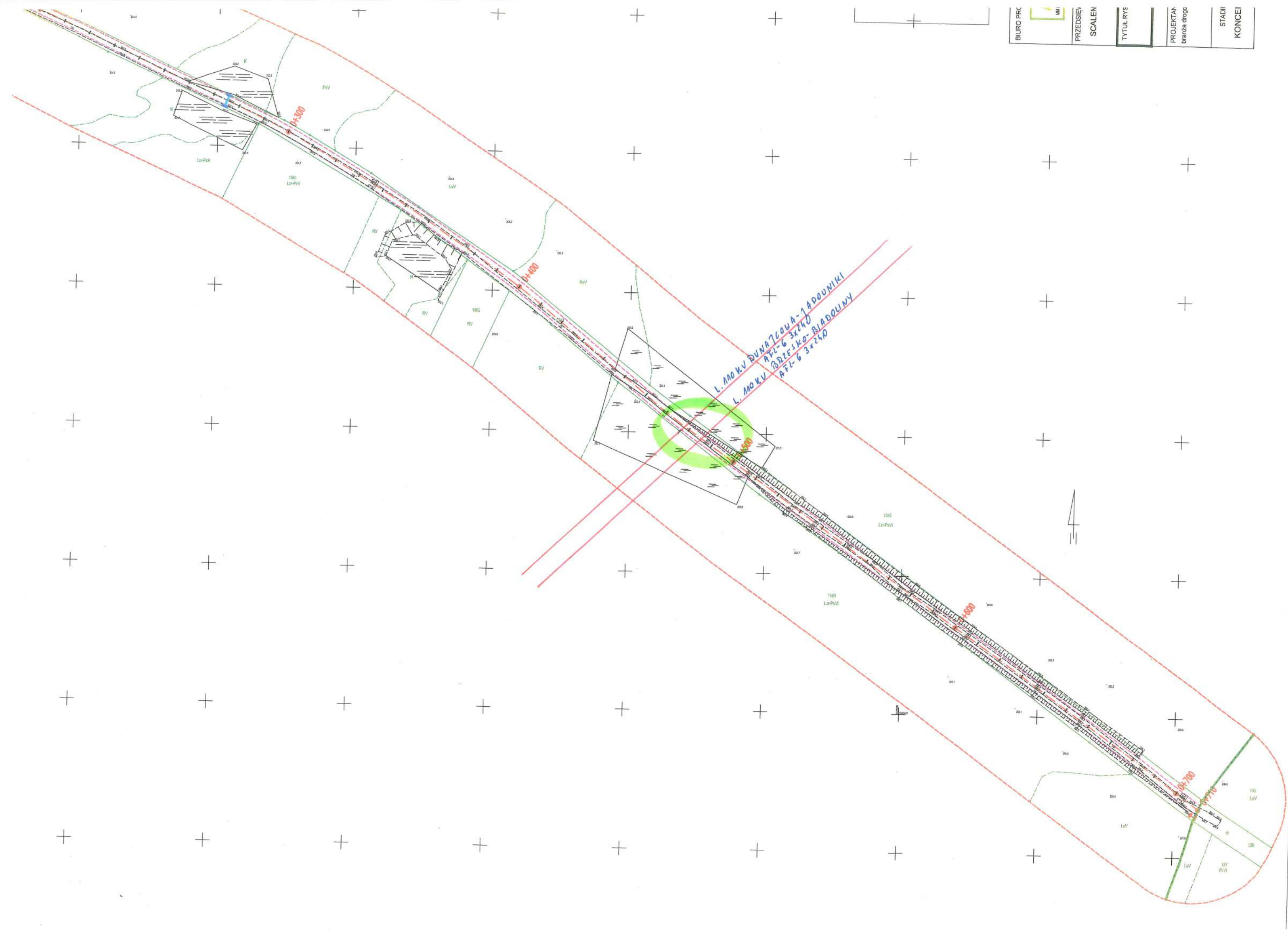

Notatka służbowa

Spisana w dniu 09.04.2024r w TAURON Dystrybucja S.A., Oddział w Tarnowie na okoliczność wykonania dokumentacji projektowej dla zadania pt. „Zagospodarowanie poscaleniowe – przebudowa istniejących dróg, budowa nowych dróg z kruszywa, budowa i przebudowa przepustów, konserwacja i przebudowa rowów, rekultywacja terenu, na dz. 982, 983, 1041 i inne w miejscowości Wokowice”. Prace wykonać w oparciu o warunki techniczne nr TD/OTR/OME/K/WT/JG/109/2023 wydane przez TAURON Dystrybucja S.A. w dniu 1.06.2023r.

Dla realizacji przedmiotowego zadania sieci napowietrzne i kablowe, będące w kolizji z planowaną inwestycją należy przebudować po nowej niekolidującej trasie z projektowanym układem drogowym. W tym celu należy wykonać następujący zakres prac:

- W obwodzie nr 1 „REMIZA” zasilanego ze stacji S-110 Wokowice 2
- istniejące stanowisko słupowe nr 21 typu ŻN-10 z podporą należy wymienić na nowe o żerdzi wirowanej (pojedynczej) o wytrzymałości dobranej wg obliczeń
- w przęsłach sieci „słup nr 26 – słup nr 27” oraz „słup nr 22 – słup nr 23” zabudować dodatkowy słup o żerdzi wirowanej w celu zapewnienia optymalnego kąta przejścia sieci napowietrznej nad przebudowywaną drogą.
- istniejące stanowiska słupowe nr 27/4 i 27/5 przestawić w nowe miejsca, niekolidujące z przebudowywaną drogą.
- istniejącą linię kablową YAKY 4x35mm² relacji słup nr 21 – ZK-1949 należy przebudować w sposób umożliwiający zachowanie optymalnego kąta przekroczenia działki drogowej.
- w przęśle sieci słup nr 33 – słup nr 34 zabudować dodatkowe dwa słupy o żerdzi wirowanej w celu zapewnienia optymalnego kąta przejścia sieci napowietrznej nad przebudowywaną drogą.
- Na skrzyżowaniu z jezdnią i wjazdami kable chronić rurą osłonową koloru niebieskiego. Średnica rury minimum Ø110mm.
- Sieć przebudować w sposób umożliwiający zachowanie jej funkcjonalności.
- Na całość projektowanych spraw uzyskać niezbędną dokumentację prawną
- Ze względu na fakt, że na części przebudowywanej sieci napowietrznej nN podwieszane są przewody obcych operatorów, przed rozpoczęciem prac w terenie należy poinformować ich właścicieli o konieczności przebudowy urządzeń.
- Przebudowę należy wykonać zgodnie ze standardami TAURON Dystrybucja S.A. dostępnymi na stronie www.tauron-dystrybucja.pl

Pozostałe elementy sieci wymienione w warunkach technicznych nie wymagają przebudowy w związku z realizacją zamierzenia inwestycyjnego.

Na tym notatkę zakończono i podpisano w obecności :

Józef Gądek - Wydział Eksploatacji, TD S.A.

 Odwrotny podpis

X Józef Gądek

Józef Gądek

Podpisany przez: Gądek Józef

Rafał Krawczyk - Z-ca Kierownika Regionu SN i nN Dąbrowa Tarnowska, TD S.A.

 Odwracalny podpis

X Rafał Krawczyk

Rafał Krawczyk

Podpisany przez: Krawczyk Rafał Marcin

Łukasz Kogut - projektant

X

mgr inż. ŁUKASZ KOGUT
Uprawnienia budowlane do projektowania
bez ograniczeń w specjalności instalacyjnej
w zakresie sieci, instalacji i urządzeń
elektrycznych i elektroenergetycznych,
nr ewid. MAP/0369/PWSE/16

Łukasz Kogut

Adres do korespondencji:
TAURON Dystrybucja S.A.
Oddział w Tarnowie
ul. Lwowska 72-96B, 33-100 Tarnów



9000009470



MM Infrastruktura Sp. z o.o.
ul. Obywatelska 16 / 1
33-100 Tarnów

Data pisma: 01.06.2023 r.
Numer pisma: 23-06-0006042
Sprawa: Usunięcia kolizji sieci elektroenergetycznej z obiektem inwestora
Kontakt: Wydział Eksploatacji
Telefon: 14 631 14 23
E-mail: info@tauron-dystrybucja.pl

Szanowni Państwo,

Odpowiadając na Państwa wniosek informujemy, że wyrażamy zgodę na usunięcie kolizji sieci elektroenergetycznej stanowiącej własność TAURON Dystrybucja S.A.

W załączeniu przesyłamy warunki techniczne usunięcia kolizji sieci elektroenergetycznej nr TD/OTR/OME/K/WT/JG/109/2023 z dnia 01.06.2023 r., które są ważne przez okres dwóch lat od daty ich określenia.

Realizacja prac usunięcia kolizji jest uzależniona od podpisania Porozumienia/Umowy. Określone warunki techniczne usunięcia kolizji sieci elektroenergetycznej wraz z projektem Porozumienia/Umowy stanowią załącznik do niniejszego pisma.

Wymagane dokumenty konieczne do zawarcia Porozumienia/Umowy:

1. Dokumenty identyfikujące Inwestora jako stronę Porozumienia/Umowy (dla inwestorów komercyjnych: zaświadczenie o wpisie do ewidencji działalności gospodarczej lub wyciąg z rejestru sądowego, umowę spółki - dotyczy spółki cywilnej, decyzję o nadaniu NIP i REGON, numer konta bankowego firmy).
2. Dokument zawierający nr działki/działek* oraz nr KW których usunięcie kolizji dotyczy (na których znajdują się dotychczasowe urządzenia i na których będą znajdować się urządzenia po usunięciu kolizji).
3. Mapę sytuacyjno-wysokościową/zasadniczą z projektowaną lokalizacją nowych urządzeń, które powstaną w wyniku usunięcia kolizji.

Uprzejmie informujemy, że w celu zawarcia Porozumienia/Umowy należy skontaktować się z TAURON Dystrybucja S.A. Oddział w Tarnowie ul. Lwowska 72-96B, 33-100 Tarnów, p. Józef Gądek, tel.: 14 631 14 23. TAURON Dystrybucja S.A. może wycofać zgodę lub zmienić warunki przebudowy sieci elektroenergetycznej w przypadku, gdyby podane przez Wnioskodawcę informacje lub udostępnione dokumenty okazały się niezgodne z prawdą albo uległy modyfikacji. Dotyczy to również przypadku w którym zmiana stanu faktycznego lub prawnego, mogłaby mieć wpływ na funkcjonowanie sieci elektroenergetycznej TAURON Dystrybucja S.A.

TAURON Dystrybucja S.A.
Oddział w Tarnowie
Kierownik Wydziału Eksploatacji
Zbigniew Gniadek

Załączniki:

Załącznik nr 1 - warunki techniczne usunięcia kolizji sieci elektroenergetycznej.
Załącznik nr 2 - projekt Porozumienia.

Tarnów, 01.06.2023 r.

TD/OTR/OME/K/WT/JG/109/2023

MM Infrastruktura Sp. z o.o.
ul. Obywatelska 16/1
33-100 Tarnów

WARUNKI TECHNICZNE USUNIĘCIA KOLIZJI SIECI ELEKTROENERGETYCZNEJ

W związku z kolizją projektowanej inwestycji:

Zagospodarowanie poscaleniowe – przebudowa istniejących dróg, budowa nowych dróg z kruszywa, budowa i przebudowa przepustów, konserwacja i przebudowa rowów, rekultywacja terenu, na dz. 982, 983, 1041 i inne w miejscowości Wokowice.

z istniejącą infrastrukturą energetyczną podajemy poniżej warunki usunięcia kolizji istniejących urządzeń elektroenergetycznych, stanowiących składnik majątku TAURON Dystrybucja S.A.:

1. Przebudowa dotyczy:

Sieć napowietrzna nN zasilana ze stacji TRAS541 Wokowice 1 OBW. 3 BIELCZA S-541 wykonana przewodem AsXSn 4x70 mm² pomiędzy stacją SN/nN TRAS541 Wokowice 1, a stanowiskiem słupowym nr TRA204922 (39);

Sieć napowietrzna nN zasilana ze stacji TRAS110 Wokowice 2 OBW. 1 REMIZA S-110 wykonana przewodem AsXSn 4x35 + 2x25 mm² pomiędzy stanowiskami słupowymi nr TRA239750 (22), TRA209674 (23), oraz pomiędzy stanowiskami słupowymi nr TRA234267 (26), TRA209671 (27), wykonana przewodem AL 4x50 mm² pomiędzy stanowiskami słupowymi nr TRA209666 (33), TRA209665 (34);

Sieć napowietrzna nN zasilana ze stacji TRAS110 Wokowice 2 OBW. 2 ŁĘKI S-110 wykonana przewodem AsXSn 4x50 mm² pomiędzy stanowiskami słupowymi nr TRA209472 (73), TRA209471 (75), TRA209470 (76).

2. Usunięcie kolizji będzie wymagało:

Ww. sieci napowietrzne nN, będące w kolizji z planowaną inwestycją należy przebudować po nowej niekolizyjnej trasie z projektowanym układem drogowym.

W miejscu skrzyżowań sieci napowietrznych nN, należy utrzymać wymaganą zgodnie z obowiązującymi przepisami odległość pionową między przewodami a powierzchnią drogi oraz poziomą między stanowiskami słupowymi a skrajnią jezdni.

Zabudowy nowych stanowisk słupowych nN w lokalizacjach niekolidujących z projektowaną inwestycją wykonać przy zastosowaniu żerdzi wirowanej typu E, o wytrzymałości dostosowanej do funkcji słupa wyznaczonej na podstawie obliczeń.

Informujemy iż na przedmiotowej sieci napowietrznej nN podwieszone są przewody telekomunikacyjne obcych operatorów. Przebudowę tych przewodów należy uzgodnić z ich właścicielami.

Przebudowę należy wykonać zgodnie ze standardami TAURON Dystrybucja S.A. dostępnymi na stronie www.auron-dystrybucja.pl.

3. Przed przystąpieniem do projektowania szczegóły techniczne związane z przebudową urządzeń elektroenergetycznych Projektant uzgodni w formie notatki służbowej z TAURON Dystrybucja S.A. Oddział w Tarnowie Wydział Eksploatacji.
4. Usunięcie kolizji należy zrealizować w sposób umożliwiający realizację planowanych zmian w zagospodarowaniu terenu z zachowaniem dotychczasowych funkcji, relacji i parametrów elementów sieci dystrybucyjnej umożliwiających jej właścicielowi prowadzenie działalności statutowej w sposób nie gorszy niż przed usunięciem kolizji.
5. Na cały zakres prac należy opracować kompletną dokumentację techniczną i prawną składającą się z tomu budowlanego, wykonawczego i rozruchowego, którą należy przedstawić do uzgodnienia w Wydziale Eksploatacji TAURON Dystrybucja S.A. Oddział w Tarnowie oraz uzyskać wymagane prawem uzgodnienia i decyzje administracyjne.
6. Przy opracowaniu dokumentacji technicznej należy korzystać z rozwiązań typowych i powtarzalnych oraz zachować wymagania zawarte w aktualnie obowiązujących przepisach i standardach TAURON Dystrybucja S.A.
7. Projekt należy sporządzić i przekazać w wersji elektronicznej i papierowej.
8. Do projektu należy dołączyć harmonogram prac uwzględniający minimalizację czasu wyłączenia.
9. Należy uzyskać zgodę na wymagane odpłatne wyłączenia odpowiednich urządzeń energetycznych oraz ustalić nadzór służb energetycznych. Na czas wykonywania przebudowy należy zapewnić ciągłość zasilania istniejących obwodów, zasilanie tymczasowe lub agregaty prądotwórcze.
10. Wszelkie prace na istniejących urządzeniach energetycznych będących własnością TAURON Dystrybucja S.A. wykonywać z zachowaniem szczególnych środków ostrożności pod nadzorem służb energetycznych TAURON Dystrybucja S.A. Oddział w Tarnowie, a następnie zgłosić celem dokonania odbioru robót zanikowych, a po zakończeniu realizacji całego zakresu prac zgłosić je do końcowego odbioru technicznego.
11. Zapewnić całodobowy dostęp do urządzeń wykonanych w ramach usunięcia kolizji dla służb energetycznych.
12. Prace przy urządzeniach energetycznych powinny być wykonywane przez firmę działającą w branży elektrycznej, przez pracowników posiadających odpowiednie kwalifikacje, zgodnie z obowiązującymi normami i przepisami. Zaleca się, aby prace były wykonane w technologii prac pod napięciem przez osoby posiadające upoważnienia do wykonywania tego typu prac na sieci TAURON Dystrybucja S.A.
13. W przypadku występowania kabli elektroenergetycznych zabrania się prowadzenia robót ziemnych sprzętem mechanicznym w odległości mniejszej niż 2 m od kabla zlokalizowanego przekopem kontrolnym. Kable można odkopać tylko do strefy ochronnej tj. folii lub cegły – zabrania się odkrywania czynnych kabli energetycznych.
14. Dla linii kablowych SN i WN należy wykonać pomiar wyładowań niezupełnych.
15. Po zakończeniu usunięcia kolizji sieci należy uaktualnić mapy geodezyjne z naniesieniem tychże do Państwowych Zasobów Geodezyjnych.
16. Do odbioru prac przedłożyć powykonawczą dokumentację. Dokumentacja geodezyjna powinna być wykonana zgodnie z wymaganiami TD S.A. w wersji papierowej i elektronicznej.
17. Niniejsze warunki usunięcia kolizji stanowią załącznik do Porozumienia, w której określono zasady finansowania wraz z podziałem obowiązków i odpowiedzialności pomiędzy stronami.
18. Warunkiem rozpoczęcia robót jest podpisane Porozumienie i uzgodniony projekt ze stroną TD S.A.
19. Ważność niniejszych warunków ustala się na okres dwóch lat od daty ich wydania.
20. Osoba do kontaktu Józef Gądek telefon 14 631 14 23 e-mail: jozef.gadek@tauron-dystrybucja.pl

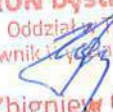
Z poważaniem
TAURON Dystrybucja S.A.
Oddział w Tarnowie
Kierownik Wydziału Eksploatacji

Zbigniew Gniadek

Adres do korespondencji
TAURON Dystrybucja S.A.
Oddział w Tarnowie
ul. Lwowska 72-96B, 33-100 Tarnów

Obsługa klienta
Elektronicznie: tauron-dystrybucja.pl/formularz
Telefonicznie: +48 32 606 0 616



MM Infrastruktura Sp. z o.o.
ul. Obywatelska 16 / 1
33-100 Tarnów



9200059820

Data pisma: 13.06.2025 r.
Nr pisma: TD25-05-0115792
Sprawa: Uzgodnienie projektu budowlanego
Kontakt: Wydział Eksploatacji
Telefon: 14 313 1423
E-mail: info@tauron-dystrybucja.pl

Szanowni Państwo,

Odpowiadając na pismo z dnia 08.05.2025 r. informujemy, że dostarczony projekt budowlany został sprawdzony w zakresie zgodności z wydanymi warunkami technicznymi usunięcia kolizji nr **TD/OTR/OME/K/WT/JG/109/2023** z dnia **01.06.2023 r.**

Tytuł: „Przebudowa i zabezpieczenie sieci elektroenergetycznej umożliwiająca realizację zadania pt. Budowa i przebudowa dróg w ramach zadania scalania gruntów w miejscowości Wokowice”.

Biuro projektowe: **MM Infrastruktura Sp. z o.o., ul. Obywatelska 16/1, 33-100 Tarnów**

Projektant: **Łukasz Kogut.**

Inwestor: **Starosta Brzeski, ul. Bartosza Głowackiego 51, 32-800 Brzesko.**

Data opracowania projektu: **czerwiec 2024 r.**

Projekt budowlany uzgadniamy z następującymi uwagami:

1. do projektu dołączyć komplet aktualnej dokumentacji prawnej.
 - przed rozpoczęciem prac budowlanych należy uzyskać pozwolenie na budowę lub zgłosić budowę albo wykonywanie robót budowlanych,
 - niniejsze uzgodnienie nie zwalnia ze stosowania przepisów Prawa Budowlanego oraz zasad BHP,
 - niniejsze uzgodnienie należy dołączyć do wszystkich egzemplarzy dokumentacji projektowej.

TAURON Dystrybucja S.A.
Łączymy wyrazy szacunku
Kierownik Wydziału Eksploatacji
Zbigniew Chładek

Załączniki:

Projekt – 2 egz.

Adres do korespondencji:
TAURON Nowe Technologie S.A.
Biuro Obsługi Oświetlenia Kraków
Ul. Dajwór 27
31-060 Kraków



Kraków, dn. 09.01.2024r.

MM Infrastruktura Sp. z o.o.
ul. Obywatelska 16/1
33-100 Tarnów

Sygnatura: TNT/NMK/004/2024

WARUNKI TECHNICZNE USUNIĘCIA KOLIZJI SIECI ELEKTROENERGETYCZNEJ OŚWIETLENIA ULICZNEGO

W związku z kolizją projektowanej inwestycji:

- przebudowa istniejących dróg i budowa nowych dróg w miejscowości Wokowice, Gmina Brzesko

z istniejącą infrastrukturą energetyczną podajemy poniżej warunki usunięcia kolizji istniejących urządzeń elektroenergetycznych, stanowiących własność TAURON Nowe Technologie S.A.:

1. Przebudowa dotyczy:
 - linii napowietrznej nN (0,4kV) oświetlenia ulicznego skojarzonego: ASXSn 2x35 mm², zasilanie ze stacji trafo nr TRAS110,
 - oprav oświetlenia ulicznego na słupach sieci skojarzonej
2. Usunięcie kolizji będzie wymagało:
 - przebudowy sieci napowietrznej oświetlenia ulicznego skojarzonego poprzez budowę nowego odcinka po trasie niekolidującej z projektowaną inwestycją,
 - przełożenia istniejących oprav na wymieniane stanowiska słupowe (dotyczy oprav na słupach oświetlenia ulicznego skojarzonego),
 - demontażu kolidujących istniejących urządzeń oświetlenia ulicznego
3. Należy dokonać zwrotu następujących elementów sieci i urządzeń:
 - nie dotyczy.
4. Usunięcie kolizji należy zrealizować w sposób umożliwiający realizację planowanych zmian w zagospodarowaniu terenu z zachowaniem dotychczasowych funkcji, relacji i parametrów elementów sieci dystrybucyjnej umożliwiających jej właścicielowi prowadzenie działalności statutowej w sposób nie gorszy niż przed usunięciem kolizji.
5. Na cały zakres prac należy opracować kompletną dokumentację techniczną i prawną oraz uzyskać wymagane prawem uzgodnienia i decyzje administracyjne.
6. Przy opracowaniu dokumentacji technicznej należy korzystać z rozwiązań typowych i powtarzalnych oraz zachować wymagania zawarte w aktualnie obowiązujących przepisach.
7. Projekt należy sporządzić i przekazać w wersji elektronicznej i papierowej.
8. Wszelkie prace na istniejących urządzeniach energetycznych będących własnością TAURON Nowe Technologie S.A. wykonywać z zachowaniem szczególnych środków ostrożności, a po zakończeniu realizacji całego zakresu zgłosić je do końcowego odbioru technicznego.
9. Zapewnić całodobowy dostęp do urządzeń wykonanych w ramach usunięcia kolizji dla służb energetycznych.
10. Prace przy urządzeniach energetycznych powinny być wykonywane przez firmę działającą w branży elektrycznej, przez pracowników posiadających odpowiednie kwalifikacje, zgodnie z obowiązującymi normami i przepisami.
11. W przypadku występowania kabli elektroenergetycznych zabrania się prowadzenia robót ziemnych sprzętem mechanicznym w odległości mniejszej niż 2 m od kabla zlokalizowanego przekopem kontrolnym. Kable można odkopać tylko do strefy ochronnej tj. folii lub cegły – zabrania się odkrywania czynnych kabli energetycznych.

12. Po zakończeniu usunięcia kolizji sieci należy uaktualnić mapy geodezyjne z wniesieniem tychże do Państwowych Zasobów Geodezyjnych.
13. Do odbioru prac przedłożyć dokumentację powykonawczą wraz z inwentaryzacją geodezyjną, która powinna być wykonana zgodnie w wersji papierowej i elektronicznej (dokumentacja elektroniczna winna zawierać: zeskanowaną mapę z inwentaryzacji w formacie jpg, plik txt – z punktami współrzędnych geodezyjnych X,Y w układzie PUWG 2000 Pas 6 lub 7 oraz katalog z plikami shp).
14. Niniejsze warunki usunięcia kolizji stanowią załącznik do Porozumienia/ Umowy, w której określono zasady finansowania wraz z podziałem obowiązków i odpowiedzialności pomiędzy stronami.
15. Warunkiem rozpoczęcia robót jest podpisana Umowa/ Porozumienie i uzgodniony projekt ze stroną TAURON Nowe Technologie S.A.
16. Ważność niniejszych warunków ustala się na okres dwóch lat od daty ich wydania.
17. Osoba do kontaktu z ramienia TAURON Nowe Technologie S.A.:
Marcin Więsek, telefon 737-153-021, 31-951 Kraków os. Zgody 14
e-mail: marcin.wiesek@tauron.pl

Z poważaniem

TAURON Nowe Technologie S.A.
Starszy Specjalista ds. Dokumentacji
Biuro Obsługi Oświecenia Kraków

Marcin Więsek

Kopia:

1. TNT/NMK



1050362251



Tarnów, dn. 24.06.2025r.

GK25-03-0174041-03

Syg. TNT/NMI/UP/004/2024

MM Infrastruktura Sp. z o.o.
ul. Obywatelska 16/1
33-100 Tarnów

Dotyczy: uzgodnienia projektu pn. Usunięcie kolizji oraz zabezpieczenie sieci będącej własnością Tauron Dystrybucja S.A. oraz Tauron Nowe Technologie S.A. w związku z realizacją zadania pt. Budowa i przebudowa dróg w ramach zadania „Scalania Gruntów” w msc. Wokowice, jednostka ew. Brzesko 120202 05

Odpowiadając na przesłane pismo jak w temacie informujemy, że załączony projekt został przez nas sprawdzony z Warunkami przebudowy nr TNT/NMK/004/2024 z dnia 09.01.2024 i uzgodniony bez uwag.

Egzemplarz przesłanego opracowania w wersji elektronicznej pozostaje w naszych zasobach.

Ważność uzgodnienia ustala się do dnia 31.12.2026.

Uzgodnienie dotyczy tylko urządzeń Tauron Nowe Technologie S.A.

Załączniki: - 2 egz. projektu (oznaczonego syg. TNT/NMI/UP/004/2024)

sprawę prowadzi:
Zbigniew Gieracki
tel. 516-113-015
zbigniew.gieracki@tauron.pl

Z poważaniem
TAURON Nowe Technologie S.A.
Starszy specjalista ds. eksploatacji
Biuro Eksploatacji
Gieracki
Zbigniew Gieracki

Kopia: TNT/NMI



BURMISTRZ BRZESKA

Nasz znak: IK.7230.3.106.2025.PS

Brzesko, dnia 27.06.2025r.

DECYZJA

Na podstawie art. 39 ust. 3 i 3a ustawy z dnia 21 marca 1985r. o drogach publicznych (tj. Dz.U.2024.320 t.j.) i art. 104 Ustawy z dnia 14 czerwca 1960r. - KPA (tekst jednolity Dz. U. z 2024.572 t.j.), po rozpatrzeniu sprawy z wniosku złożonego w dniu 24.06.2025. przez MM Infrastruktura Sp. z o.o. ul. Obywatelska 16/1, 33-100 Tarnów, o wydanie zezwolenia na lokalizację rozbudowy sieci niskiego napięcia oraz ponownej budowy po nowej trasie na działce nr ew 1197 w m. Wokowice

ZEZWALAM

1. Na zlokalizowanie w pasie drogowym ul. Osiedle Nowe nr 250727K (dz. Nr 1197) **odcinek 333m od drogi powiatowej** w Obręb Wokowice rozbudowy sieci niskiego napięcia oraz ponownej budowy po nowej trasie na działce nr ew 1197 w m. Wokowice w po szlaku nakreślonym zgodnie z załącznikiem graficznym stanowiącym załącznik do wniosku złożonego w dniu 24.06.2025r.
2. Zobowiązuje się wnioskodawcę przed przystąpieniem do prowadzenia robót do uzyskania zezwolenia zarządcy drogi na prowadzenie robót w pasie drogowym na podstawie art.40 ust. 1 i 2 Pkt.1 cyt. ustawy oraz zezwolenia zarządcy drogi na umieszczenie w/w linii napowietrznej w pasie drogowym na podstawie art. 40 ust. 1 i 2 pkt 2 cyt. ustawy.
3. Ustala się następujące warunki umieszczenia w/w linii energetycznej:
 - a) na czas robót oznakować drogę zgodnie z załącznikiem nr 1 do zarządzenia Ministra Transportu i Gospodarki Morskiej oraz Spraw Wewnętrznych z dnia 18.06.1990r – Instrukcja oznakowania robót prowadzonych w pasie drogowym – zapewnić bezpieczne przejście pieszym.
 - b)przekroczenie drogi wykonać metodą przewiertu lub przepychu bez naruszania nawierzchni jezdni. Przyłącz energetyczny posadzić w rurze ochronnej na głębokości min 1,0m od istniejącej niwelety drogi. Linię energetyczną napowietrzną zamontować na wysokości min. 5,0 m od niwelety jezdni drogi
 - c) po zakończeniu robót pas drogowy należy doprowadzić do stanu pierwotnego.
 - d) za ewentualne szkody powstałe w ciągu 24 m-cy w miejscu wykonywanych robót odpowiada Zajmujący i jest zobowiązany do naprawy we własnym zakresie.
 - e) w przypadku uszkodzenia oznakowania drogowego, należy je odtworzyć.
 - f) należy zachować wszelkie parametry zawarte w projekcie.
 - g)w przypadku kolizji w/w linii energetycznej z elementami pasa drogowego lub urządzeniami infrastruktury technicznej podczas prowadzonych robót, Inwestor na własny koszt dokona przełożenia lub zabezpieczenia uzgadnianego urządzenia.
 - h)inwestor ponosi koszt budowy lub modernizacji urządzeń, nawierzchni w pasie drogowym, związanych z likwidacją kolizji projektowanych urządzeń ze stanem istniejącym,
 - i)wykonawca wraz z inwestorem ponoszą odpowiedzialność za szkody powstałe w mieniu osób prywatnych a wyniki z faktu prowadzenia robót w bliskości tegoż mienia należy uzgodnić roboty z właścicielami urządzeń podziemnych.



ul. Bartosza Głowackiego 51
32-800 Brzesko

tel. 14 68 63 100
fax 14 66 30 545

e-mail: umbrzesko@brzesko.pl
ePUAP: /077a4ctkxc/skrytka

Zachęcamy do prowadzenia korespondencji
drogą elektroniczną za pomocą platformy ePUAP.

UZASADNIENIE

Zgodnie z art.39 ust. 1 pkt 1 ustawy o drogach publicznych z dnia 21 marca 1985r. (Dz.U.2023. 645 t.j.) zabronione jest lokalizowanie obiektów budowlanych, umieszczenia urządzeń, przedmiotów i materiałów niezwiązanych z potrzebami zarządzania drogami lub potrzebami ruchu drogowego. Wyjątek stanowi zapis ust.3 cyt. przepisu, zgodnie z którym w szczególnie uzasadnionych przypadkach umieszczanie w pasie drogowym obiektów budowlanych lub urządzeń niezwiązanych z potrzebami zarządzania drogami lub potrzebami ruchu może nastąpić wyłącznie za zezwoleniem właściwego zarządcy drogi, wydawanym w drodze decyzji administracyjnej. Z przywołanych przepisów wynika jednoznacznie, iż ustawodawca w celu ochrony pasa drogowego przeznaczonego do prowadzenia ruchu lub postoju pojazdów oraz ruchu pieszych, wprowadził zakaz umieszczania w nim w/w urządzeń. Warunkiem odstępstwa od tego zakazu jest wystąpienie w konkretnej sprawie szczególnie uzasadnionego przypadku. Udzielenie zatem rzeczowego zezwolenia powinno mieć charakter wyjątkowy.

W uznaniu organu I instancji w niniejszej sprawie w dniu wydania przedmiotowej decyzji zachodzą przesłanki określone w art. 39 ust.3 ustawy uzasadniające wyrażenie zgody na zlokalizowanie linii energetycznej w pasie drogowym. Lokalizacja nie powinna wpływać negatywnie na funkcjonowanie układu drogowego pod warunkiem zachowania przez stronę wnioskującą w/w warunków.

Zgodnie z warunkami decyzji przed przystąpieniem do fizycznego umieszczenia linii energetycznej niezbędne jest wystąpienie wnioskodawcy z wnioskiem o wydanie przez zarządcę drogi decyzji zezwalającej na zajęcie pasa drogowego na czas prowadzenia robót oraz z wnioskiem na umieszczenie w/w urządzenia w pasie drogowym gminnej drogi publicznej ustalającej za to powyższe opłaty.

POUCZENIE

Od niniejszej decyzji służy stronie odwołanie do Samorządowego Kolegium Odwoławczego w Tarnowie ul. Bema 17 za pośrednictwem Burmistrza Brzeska w terminie 14 dni od jej doręczenia. W trakcie biegu terminu do wniesienia odwołania strona może zrzec się prawa do wniesienia odwołania wobec organu administracji publicznej, który wydał decyzję. Z dniem doręczenia organowi administracji publicznej oświadczenia o zrzeczeniu się prawa do wniesienia odwołania przez ostatnią ze stron postępowania, decyzja staje się ostateczna i prawomocna. Nie jest możliwe skuteczne cofnięcie oświadczenia o zrzeczeniu się prawa do wniesienia odwołania.

Z up. Burmistrza Dyrektor
Wydziału Infrastruktury

Bogdan Dobranowski
/podpis elektroniczny/

Otrzymują:

1. MM Infrastruktura Sp. z o.o. ul. Obywatelska 16/1, 33-100 Tarnów
2. a/a